

**ZNALECKÝ POSUDEK**  
**č. H11\_15**

**posouzení ceny uměleckořemeslných a  
restaurátorských prací**

**OBJEDNATEL POSUDKU:**

**MĚSTO ČESKÝ KRUMLOV**  
náměstí Svornosti 1  
381 01 Český Krumlov  
Telefon: +420 380 766 111  
Fax: +420 380 766 810  
E-podatelna: [posta@mu.ckrumlov.cz](mailto:posta@mu.ckrumlov.cz)  
Česká republika

**ZNALECKÝ ÚKOL:**

POSOUZENÍ CENY UMĚLECKOŘEMESLNÝCH PRACÍ –  
STAVEBNÍ OBNOVA INTERIÉRU V OBJEKTU M07 –  
KLÁŠTERNÍ KOSTEL BOŽÍHO TĚLA A PANNY MARIE  
BOLESTNÉ

**DATUM:**

10.05.2015

**JEDNACÍ ČÍSLO:**

**2015\_SHK\_11**

**POSUDEK VYPRACOVAL:**

Bc. Radovan Sáček, dipl.tech.  
Riegrova 2688/24a  
370 01 České Budějovice  
Česká republika  
Tel.: +420 774 736 694  
Email: [rsacek@seznam.cz](mailto:rsacek@seznam.cz)

POSUDEK OBSAHUJE CELKEM 5 STRAN

POSUDEK JE PŘEDÁN OBJEDNATELI VE TŘECH EXEMPLÁŘÍCH

ČESKÝCH BUDĚJOVICÍCH 10.05.2015

VYHOTOVENÍ Č.



## 1. ZNALECKÝ ÚKOL

- Znalecký úkol:** Nezávislé odborné posouzení ceny uměleckořemeslných a restaurátorských prací na provedení stavební obnovy interiéru kostela
- Umístění:** objekt kostela Božího těla a Panny Marie Bolestné, Klášterní č. p. 50, Český Krumlov - Latrán, na pozemku st. p. 760, v katastrálním území Český Krumlov, nemovitá kulturní památka - klášter minoritský, rejstříkové číslo **33669 / 3-1174**, na území Městské památkové rezervace Český Krumlov, zapsána i v seznamu světového kulturního dědictví UNESCO.
- Popis:** Objekt kostela byl centrem obou klášterů, ke kterým přímo přiléhá a s nímž je také přímo spojen. Loď kostela je jednolodní orientovaný prostor se západní tribunou s dřevěnou vestavbou tzv. knížecí lóží a vstupní předsíní pod kruchtou. Na kruchtě se vchází samostatným schodištěm z venkovního prostoru zvaného Tramín. Sakristie je přístupná pouze z presbytáře, prostor za hlavním oltářem je dvoupodlažní a nachází se zde zpěvácký kůr s varhany. Původní podoba objektu byla gotická z doby výstavby klášterů a je dochovaná zejména v části obvodového zdiva a v architektonických detailech v interiéru. Loď kostela byla původně plochostropá, presbytář byl zaklenutý. V baroku dochází k zaklenutí lodi valenou klenbou s lunetami, prodloužení lodi kostela a výstavbě volutového průčelí a opačným směrem i rozšíření presbytáře o chór. Kostel je nyní přístupný z ambitu minoritů a z Tramínu. Původně byla loď kostela propojena i s ambitem klarisek. Současná podoba interiéru kostela má vrcholně barokní podobu z období poslední velké přestavby.
- Obnova památky:** Restaurátorské práce včetně průzkumu může provádět pouze restaurátor, který je držitelem příslušného oprávnění Ministerstva kultury ČR podle § 14, zákona č. 20/1987 Sb. Vybraný restaurátor se bude účastnit prací v celém rozsahu jako fyzická osoba. S odkazem na zákony č. 18/2004 Sb. a č. 20/1987 Sb., ve znění účinném k 6. 1. 2005 upozorňujeme, že na území České republiky může restaurování kulturní památky ve vymezeném rozsahu provádět pouze občan ČR, který je držitelem příslušného povolení k restaurování jemu uděleného Ministerstvem kultury ČR, nebo státní příslušník jiného členského státu EU než



České republiky, pokud mu byla Ministerstvem kultury ČR uznána odborná kvalifikace a jiná způsobilost a zároveň uděleno povolení k restaurování v příslušné specifikaci anebo státní příslušník jiného členského státu EU než České republiky, který restaurátorskou činnost provádí ojediněle nebo dočasně a v souladu s ustanovením § 14b, odst. 2, zákona č. 20/1987 Sb., o statní památkové péči, svůj záměr provést restaurování oznámil Ministerstvu kultury ČR nejméně 30 dnů před zahájením prací.  
Restaurovátké práce budou probíhat v souladu se schváleným restaurátorským záměrem.

### **Prováděné práce v rámci obnovy uměleckořemeslných prvků a restaurátorských prací:**

#### **Skupina položek: samostatné solitérní prvky**

1. Zakrývání mobiliáře (oltáře, lavice, aj. prvky interiéru kostela) – položka č. 3 ZL15
2. Obnova balustrády v jižní stěně kostela, prvek T/2 - položka č. 84 ZL15
3. Fixace profilovaného povrchu kamenné menzy gotického oltáře (pravá strana lodi kostela) - položka č. 86 ZL15
4. Náhrobník, prvek N/12 - položka č. 87 ZL15
5. Náhrobník, prvek N/13 - položka č. 88 ZL15
6. Deska, prvek N/16 - položka č. 89 ZL15
7. Deska, prvek N/17 - položka č. 90 ZL15
8. Stropní terč kolem svítidla, prvek TE/3.1-2 - položka č. 91 ZL15

#### **Skupina položek: oprava teracové stěrky**

9. Broušení teracových podlah dvojnásobné - položka č. 99 ZL15
10. Výplň dilatačních spár keramickou mozaikou - položka č. 100 ZL15
11. Oprava částí teracové podlahy s velkými defekty - položka č. 101 ZL15

#### **Skupina položek: obnova výmalby interiéru**

12. Odstranění malby oškrábáním v místnosti H do 8 m - položka č. 110 ZL15
13. Penetrace podkladu nátěrem Keim-Spezial-Fixativ, 1x - položka č. 111 ZL15
14. Vyhlazení stěrkovou hmotou Keim-Spachtel 1x (1 mm) - položka č. 112 ZL15
15. Malba vápenná základ. Keim-Athenit-fondo, bílá, 1x - položka č. 113 ZL15
16. Malba vápenná Athenit-forte, bílá, bez penetr. 2 x - položka č. 114 ZL15

17. Malba vápenná, zhotovení styku dvou barev mimo rohy - položka č. 115 ZL15
18. Malba vápenná, Athenit - forte příplatek za barvu 2x, barva - cenová skupina I - položka č. 120 ZL15

**Skupina položek: speciální malby a nátěry**

19. Očištění, oprava mramorování a zlacení průčelí knížecí lóže - malba na dřevě - položka č. 116 ZL15
20. Iluzivní mramorování sloupů pod knížecí lóží - malba na omítce - položka č. 117 ZL15
21. Oprava a obnovení iluzivních oblouků pod balustrádou - položka č. 118 ZL15
22. Oprava a domalování baldachýnu nad konzolou pod kruchtou (vlevo od hlavního vstupu) - položka č. 119 ZL15

## **2. ZÁVĚR**

**Závěr - zhodnocení** Navržená cena uměleckořemeslných a restaurátorských prací, za stavební práce na obnově interiéru kostela Božího těla a Panny Marie Bolestné, které provede společnost VIDOX s.r.o., IČ: 25160168, v rámci **stavební obnovy interiéru objektu M07** bývalého klášterního kláštera minoritů v Českém Krumlově, odpovídá cenám v místě a čase obvyklým.

## **3. PŘÍLOHY**

Příloha č. 1 – položkový rozpočet stavby od společnosti VIDOX s.r.o., oz. ZL 15  
Příloha č. 2 – fotodokumentace prvků

## ZNALECKÁ DOLOŽKA

Tento znalecký posudek jsem podal jako znalec jmenovaný rozhodnutím Krajského soudu v Českých Budějovicích ze dne 12.12.2005, č.j. 1799/Z pro základní obor – ekonomika – odvětví ceny a odhady nemovitostí, dále jako znalec oboru stavebnictví – stavební odvětví různá se specializací na sanace a rekonstrukce staveb, a jako znalec oboru školství a kultura – odvětví umění výtvarné se specializací na uměleckohistorické památky.

Znalecký posudek byl zapsán pod pořadovým č. H11\_15 znaleckého deníku a obsahuje celkem 5 listů + přílohy.

Bc.Radovan Sáček, dipl.tech.  
Riegrova 2688/24a  
České Budějovice  
370 01

V Českých Budějovicích dne 10.05.2015

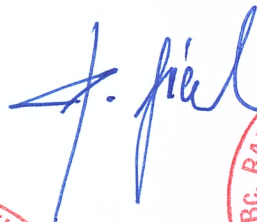



Položkový rozpočet

S:	ZL15-17-VIDOX	Rekonstrukce bývalého areálu kláštera minoritů
O:	ZL15	Objekt M7 - klášterní kostel - změny prací - interiér kostela
R:	01	Objekt M7 - klášterní kostel - změny prací - interiér kostela

P.č.	Číslo položky	Název položky	MJ	množství	cena / MJ	celkem	hmotnost / MJ	hmotnost celk. (t)	dem. hmotnost / MJ	dem. hmotnost celk. (t)
Díl: 0		Přípravné a pomocné práce				232 792,18		1,61		1,44
1	000011003	Odborné vystěhování a uskladnění historického mobiliáře, viz. původní nabídka list A.M1 01Pol, položka č.3	kpl	5,00000	10 955,20	54 776,00	0,00	0,00	0,00	0,00
		kostel : 1		1,00000						
		sakristie : 1		1,00000						
		podkruchti pod varhany : 1		1,00000						
		kůr u varhan : 1		1,00000						
		kůr s knížecí lóží : 1		1,00000						
2	000011006	Ochranné bednění nedemont. stav.kci-okna, portály, otopná tělesa apod., vč. zbývajícího nedemontovatelného mobiliáře, cena viz. původní nabídka list A.M1 01Pol, položka č.3	m2	239,80000	219,10	52 540,18	0,00	0,00	0,01	1,44
		Obednění menzy a částí hlavního oltáře : 38		38,00000						
		menzy oltářů v hlavní lodi, náhrobky apod. : 105		105,00000						
		nedemontované objekty v sakristii : 11		11,00000						
		nedemontovatelné objekty na kůru za varhany : 17		17,00000						
		nedemontovatelné objekty - královská oratoř - část : 22		22,00000						
		Bedna na obrazy - ochrana velkoplošných pláten uložených provizorně v kostele : 30+7,2+9,6		46,80000						
3	762088113	Zakrývání provizorní plachtou 12x15m,vč.odstranění	kus	19,00000	6 604,00	125 476,00	0,08	1,61	0,00	0,00
		položka RTS 2014/I - 8255,- Kč kus - cena dle SoD snížená -20% - 6604,- Kč kus :								
		k položce se nenechází obdobná položka v katalogu prací ÚRS :								
		Varhany : 2		2,00000						
		Oltář - hlavní : 2		2,00000						
		Objekty v hlavní lodi, oltáře 4x a kazatelna 1x , lavice 4x : 9		9,00000						
		objekty v sakristii - nevystěhovatelny mobilíř - obložení stěn : 1		1,00000						
		Objekty v patře u varhan - nevystěhovatelny mobilíř - lavice : 2		2,00000						
		Prostor za oltářem - nedemontovatelné objekty - lavice : 1		1,00000						
		Patro nad hlavní lodi - zakrytí knížecí lóže : 2		2,00000						
Díl: 1		Zemní práce				46 255,93		0,00		0,00
4	139601102	Ruční výkop jam, rýh a šachet v hornině 3, viz. původní nabídka list A.M1 01Pol, položka č.7	m3	26,81000	620,20	16 627,56	0,00	0,00	0,00	0,00
		výkres č.B.101, detail výkres č.B.102 a původní PD - výkres odvětrávacího kanálu :		12,06450						
		pro provedení vnějšího větracího kanálu okolo sakristie : 1,4*0,45*(6,86+6,14+6,15)		14,74550						
		svahování výkopu : 1,4*0,3*(6,86+6,14+6,15)+1,4*0,5*(6,86+6,14+6,15)/2								
		Mezisoučet		26,81000						
5	139711101	Výkopávka v uzavřených prostorách v hornině 1-4, viz. původní nabídka list A.M1 01Pol, položka č.8	m3	20,42250	639,10	13 052,02	0,00	0,00	0,00	0,00
		výkres č.B.101, detail výkres č.B.102 :		12,25350						
		pro provedení větracího kanálu uvnitř sakristie - místnost č.1.28 : 1*0,45*(11,365+11,255+4,61)		8,16900						
		svahování výkopu - zemina určena pro zpětný zásyp : 1*0,3*(11,365+11,255+4,61)								
		Mezisoučet		20,42250						
6	162201102	Vodorovné přemístění výkopku z horniny 1 až 4, na vzdálenost přes 20 do 50 m, viz. původní nabídka list A.M1 01Pol, položka č.9	m3	16,10700	24,60	396,23	0,00	0,00	0,00	0,00
		zemina určená pro zpětný zásyp :								
		vnější část kanálu :								
		výkres č.B.101, detail výkres č.B.102 :								
		pro provedení větracího kanálu okolo sakristie :		14,74550						
		svahování výkopu : 1,4*0,3*(6,86+6,14+6,15)+1,4*0,5*(6,86+6,14+6,15)/2								
		odpočet zásypu drenáže : -0,5*0,5*(11,365+11,255+4,61)		-6,80750						
		Mezisoučet		7,93800						
		vnitřní část kanálu :								
		výkres č.B.101, detail výkres č.B.102 :								
		pro provedení větracího kanálu uvnitř sakristie :		8,16900						
		svahování výkopu - zemina určena pro zpětný zásyp : 1*0,3*(11,365+11,255+4,61)								
		Mezisoučet		8,16900						
7	162701101	Vodorovné přemístění výkopku z horniny 1 až 4, na vzdálenost přes 5 000 do 6 000 m, viz. původní nabídka list A.M1 01Pol, položka č.10	m3	29,10550	95,40	2 776,66	0,00	0,00	0,00	0,00
		přebytek výkopku - odvoz na skládku :								

		vnitřní kanál : výkres č.B.101, detail výkres č.B.102 : pro provedení větracího kanálu uvnitř sakristie : 1*0,45*(11,365+11,255+4,61) <b>Mezisoučet</b> vnější kanál : výkres č.B.101, detail výkres č.B.102 : pro provedení vnějšího větracího kanálu okolo sakristie : 1,4*0,45*(6,86+6,14+6,15) svahování výkopu - přebytek po zásypu drenáže štěrkem : 0,5*0,5*(6,86+6,14+6,15) <b>Mezisoučet</b>									
8	162201203	Vodorovné přemístění výkopku nošením z horniny 1 až 4, kolečkem, na vzdálenost do 10 m, viz. původní nabídka list A.M1 01Pol, položka č.12 výkres č.B.101, detail výkres č.B.102 : pro provedení větracího kanálu uvnitř sakristie - místnost č.1.28 : 1*0,45*(11,365+11,255+4,61) svahování výkopu - zemina určena pro zpětný zásyp : 1*0,3*(11,365+11,255+4,61) <b>Mezisoučet</b>	m3	91,30	1 864,57	0,00	0,00	0,00	0,00		
9	162201210	Vodorovné přemístění výkopku nošením příplatek k ceně za každých dalších 10 m z horniny 1 až 4,, kolečkem, viz. původní nabídka list A.M1 01Pol, položka č.13 výkres č.B.101, detail výkres č.B.102 : pro provedení větracího kanálu uvnitř sakristie - místnost č.1.28 : 1*0,45*(11,365+11,255+4,61)*3 svahování výkopu - zemina určena pro zpětný zásyp : 1*0,3*(11,365+11,255+4,61)*3 <b>Mezisoučet</b>	m3	82,10	5 030,06	0,00	0,00	0,00	0,00		
10	167101101	Nakládání, skládání, překládání neulehlého výkopku nakládání výkopku do 100 m3, z horniny 1 až 4, viz. původní nabídka list A.M1 01Pol, položka č.14 zemina určená pro zpětný zásyp : vnější část kanálu : výkres č.B.101, detail výkres č.B.102 : pro provedení větracího kanálu okolo sakristie : svahování výkopu : 1,4*0,3*(6,86+6,14+6,15)+1,4*0,5*(6,86+6,14+6,15)/2 odpočet zásypu drenáže : -0,5*0,5*(11,365+11,255+4,61) <b>Mezisoučet</b>	m3	115,80	1 865,19	0,00	0,00	0,00	0,00		
11	171201201	Uložení sypaniny na skládku nebo do násypů nezhut. na skládku, viz. původní nabídka list A.M7 01Pol, položka č.5 zemina určená pro zpětný zásyp : vnější část kanálu : výkres č.B.101, detail výkres č.B.102 : pro provedení větracího kanálu okolo sakristie : svahování výkopu : 1,4*0,3*(6,86+6,14+6,15)+1,4*0,5*(6,86+6,14+6,15)/2 odpočet zásypu drenáže : -0,5*0,5*(11,365+11,255+4,61) <b>Mezisoučet</b>	m3	6,00	96,64	0,00	0,00	0,00	0,00		
12	174101102	Zásyp sypaninou se zhutněním v uzavřených prostorách s urovnáním povrchu zásypu s ručním zhutněním, viz. původní nabídka list A.M7 01Pol, položka č.6 zemina určená pro zpětný zásyp : vnější část kanálu : výkres č.B.101, detail výkres č.B.102 : pro provedení větracího kanálu okolo sakristie : svahování výkopu : 1,4*0,3*(6,86+6,14+6,15)+1,4*0,5*(6,86+6,14+6,15)/2 odpočet zásypu drenáže : -0,5*0,5*(11,365+11,255+4,61) <b>Mezisoučet</b>	m3	158,70	2 556,18	0,00	0,00	0,00	0,00		



13	199000005	Poplatky za skládku zeminy 1- 4, viz. původní nabídka list A.M7 01Pol, položka č.7 přebytek výkopku - odvoz na skládku : vnitřní kanál : výkres č.B.101, detail výkres č.B.102 : pro provedení větracího kanálu uvnitř sakristie : 1*0,45*(11,365+11,255+4,61)*1,5 <b>Mezisoučet</b> vnější kanál : výkres č.B.101, detail výkres č.B.102 : pro provedení vnějšího větracího kanálu okolo sakristie : 1,4*0,45*(6,86+6,14+6,15)*1,5 svahování výkopu - přebytek po zásypu drenáže štěrkem : 0,5*0,5*(6,86+6,14+6,15)*1,5 <b>Mezisoučet</b>	t	43,65825	45,60	1 990,82	0,00	0,00	0,00	0,00
Díl: 21				Úprava podloží a základ.spáry			7 462,65	12,83	0,00	
14	212561111	Výplň odvodňov. trativodů kam. hrubé drcen. 16 mm, viz. původní nabídka list A.M7 01Pol, položka č.8 výkres č.B.101, detail výkres č.B.102 : provedení většího větracího kanálu okolo sakristie - drenáž : 0,5*0,5*(6,86+6,14+6,15) <b>Mezisoučet</b>	m3	4,78750	760,70	3 641,85	1,67	7,97	0,00	0,00
15	212752112	Trativody z drenážních trubek, lože, DN 100 mm, viz. původní nabídka list A.M7 01Pol, položka č.9 výkres č.B.101, detail výkres č.B.102 : provedení většího větracího kanálu okolo sakristie - drenáž : 6,86+6,14+6,15+1,5 <b>Mezisoučet</b>	m	20,65000	116,90	2 413,99	0,23	4,83	0,00	0,00
16	212971110	Opáštění trativodů z geotext., do sklonu 1:2,5, viz. původní nabídka list A.M7 01Pol, položka č.10 výkres č.B.101, detail výkres č.B.102 : provedení většího větracího kanálu okolo sakristie - drenáž : 5*0,5*(6,86+6,14+6,15) <b>Mezisoučet</b>	m2	47,87500	15,00	718,13	0,00	0,01	0,00	0,00
17	69366055	GEOFILTEX 63 100% PP 63/30 300 g/m2 šíře do 8,8m, viz. původní nabídka list A.M7 01Pol, položka č.13  výkres č.B.101, detail výkres č.B.102 : provedení většího větracího kanálu okolo sakristie - drenáž : 5*0,5*(6,86+6,14+6,15)*1,05 <b>Mezisoučet</b>	m2	50,26875	13,70	688,68	0,00	0,02	0,00	0,00
Díl: 27				Základy			66 735,80	39,33	0,00	
18	271531114	Polštář základu z kameniva drceného 8-16 mm, viz. původní nabídka list A.M7 01Pol, položka č.14 podsyp štěrkem tl. 100 mm : výkres č.B.101, detail výkres č.B.102 a původní PD - výkres odvětrávacího kanálu : vnější větrací kanál okolo sakristie : 0,1*0,6*(6,86+6,14+6,15) <b>Mezisoučet</b> výkres č.B.101, detail výkres č.B.102 : větrací kanál uvnitř sakristie : 0,1*0,6*(11,365+11,255+4,61) <b>Mezisoučet</b>	m3	2,78280	812,60	2 261,30	1,78	4,96	0,00	0,00
19	274272120	Zdivo základové z bednicích tvárníc, tl. 20 cm, výplň tvárníc betonem C 12/15, viz. původní nabídka list A.M7 01Pol, položka č.15 výkres č.B.101, detail výkres č.B.102 : zdivo z šalovacích tvárníc : provedení vnějšího větracího kanálu okolo sakristie : 1*(6,86+6,14+6,15) otočené tvarovky : 0,25*0,2*(6,86+6,14+6,15)/0,4  <b>Mezisoučet</b> pro provedení větracího kanálu uvnitř sakristie : 0,6*(11,365+11,255+4,61) otočené tvarovky : 0,25*0,2*(11,365+11,255+4,61)/0,4  <b>Mezisoučet</b>	m2	41,28550	739,60	30 534,76	0,52	21,47	0,00	0,00
20	279361821	Výztuž základových zdí z betonářské oceli 10 505, viz. původní nabídka list A.M7 01Pol, položka č.16 předpoklad vyztužení 5kg/m2 : rezerva, prostřih 8% : výkres č.B.101, detail výkres č.B.102 : zdivo z šalovacích tvárníc : provedení vnějšího větracího kanálu okolo sakristie : 1*(6,86+6,14+6,15)*5*1,08/1000 otočené tvarovky : (0,25*0,2*(6,86+6,14+6,15)/0,4)*5*1,08/1000  <b>Mezisoučet</b> pro provedení větracího kanálu uvnitř sakristie : 0,6*(11,365+11,255+4,61)*5*1,08/1000 otočené tvarovky : (0,25*0,2*(11,365+11,255+4,61)/0,4)*5*1,08/1000  <b>Mezisoučet</b>	t	0,22294	24 632,14	5 491,49	1,02	0,23	0,00	0,00
21	411121221	Osazování stropních desek š. do 60, dl. do 90 cm, viz. původní nabídka list A.M7 01Pol, položka č.18 zakrytí kanálu z PZD desek 900/300/65 mm :	kus	41,74200	162,10	6 766,38	0,00	0,10	0,00	0,00



		výkres č.B.101, detail výkres č.B.102 a původní PD - výkres odvětrávacího kanálu : vnější větrací kanál okolo sakristie : 0,9*(6,86+6,14+6,15)		17,23500						
		Mezisoučet		17,23500						
		výkres č.B.101, detail výkres č.B.102 : větrací kanál uvnitř sakristie : 0,9*(11,365+11,255+4,61)		24,50700						
		Mezisoučet		24,50700						
22	631313511	Mazanina betonová tl. 8 - 12 cm C 12/15, viz. původní nabídka list A.M7 01Pol, položka č.19 podkladní betonová mazanina vyztužní sítí KARI pr.8/100x100 mm : výkres č.B.101, detail výkres č.B.102 a původní PD - výkres odvětrávacího kanálu : vnější větrací kanál okolo sakristie : 0,15*0,6*(6,86+6,14+6,15)	m3	4,17420	2 300,70	9 603,58	2,53	10,54	0,00	0,00
		Mezisoučet		4,17420						
23	631319153	Příplatek za přehlazení povrchu tloušťka mazaniny od 80 mm do 120 mm, viz. původní nabídka list A.M7 01Pol, položka č.20	m3	4,17420	79,20	330,60	0,00	0,00	0,00	0,00
24	631319173	Příplatek za stržení povrchu tloušťka mazaniny od 80 mm do 120 mm, viz. původní nabídka list A.M7 01Pol, položka č.21	m3	4,17420	39,60	165,30	0,00	0,00	0,00	0,00
25	631319183	Příplatek za sklon tloušťka mazaniny od 80 mm do 120 mm, viz. původní nabídka list A.M7 01Pol, položka č.22	m3	4,17420	24,60	102,69	0,00	0,00	0,00	0,00
26	631351101	Bednění stěn, rýh a otvorů v podlahách - zřízení, viz. původní nabídka list A.M7 01Pol, položka č.23 podkladní betonová mazanina vyztužní sítí KARI pr.8/100x100 mm - bednění : výkres č.B.101, detail výkres č.B.102 a původní PD - výkres odvětrávacího kanálu : vnější větrací kanál okolo sakristie : 0,15*(6,86+6,14+6,15)	m2	6,95700	182,20	1 267,57	0,01	0,10	0,00	0,00
		Mezisoučet		2,87250						
		výkres č.B.101, detail výkres č.B.102 : větrací kanál uvnitř sakristie : 0,15*(11,365+11,255+4,61)		4,08450						
		Mezisoučet		4,08450						
27	631351102	Bednění stěn, rýh a otvorů v podlahách odstranění, viz. původní nabídka list A.M7 01Pol, položka č.24	m2	6,95700	45,60	317,24	0,00	0,00	0,00	0,00
28	631362021	Výztuž mazanin svařovanou sítí z drátů Kari, viz. původní nabídka list A.M7 01Pol, položka č.25 podkladní betonová mazanina vyztužní sítí KARI pr.8/100x100 mm : výkres č.B.101, detail výkres č.B.102 a původní PD - výkres odvětrávacího kanálu : vnější větrací kanál okolo sakristie : 7,999*0,6*(6,86+6,14+6,15)*1,08/1000	t	0,24040	23 718,43	5 701,91	1,07	0,26	0,00	0,00
		Mezisoučet		0,09926						
		výkres č.B.101, detail výkres č.B.102 : větrací kanál uvnitř sakristie : 7,999*0,6*(11,365+11,255+4,61)*1,08/1000		0,14114						
		Mezisoučet		0,14114						
29	632451054	Potěr pískocementový, min. 17 MPa, tl. 40 mm, viz. původní nabídka list A.M7 01Pol, položka č.26 přebetonování PZD desek : výkres č.B.101, detail výkres č.B.102 a původní PD - výkres odvětrávacího kanálu : vnější větrací kanál okolo sakristie : 0,45*(6,86+6,14+6,15)	m2	20,87100	200,90	4 192,98	0,08	1,67	0,00	0,00
		Mezisoučet		8,61750						
		výkres č.B.101, detail výkres č.B.102 : větrací kanál uvnitř sakristie : 0,45*(11,365+11,255+4,61)		12,25350						
		Mezisoučet		12,25350						
Díl:	61	Upravy povrchů vnitřní				397 726,56		32,81		6,02
30	611101003	Oprava a doplnění dekorativní štukové výzdoby pro ocenění prací použita položka oceňující stejné práce v areálu kláštera Klarisek (viz nabídka dodavatele POHL list K1 01 Pol, položka č.92) : obdobná položka není k dispozici ani v jednom katalogu prací (ÚRS, RTS) : výkres č. B.103 : loď : strop - štukované rámce lemující stropní zrcadla : kruhy - rozvinutá šířka štuků 300 mm - průměr zrcadla 1700 mm : (3,14*0,85*0,85-3,14*0,7*0,7)*3,5 1. obdélník - rozvinutá šířka štuků 300 mm, délka rovné strany 280 mm, délka strany s obloukovým lomem 1900 mm : 0,3*(2,8*2+1,9*2) 2. obdélník - rozvinutá šířka štuků 300 mm, délka rovné strany 2900 mm, délka strany s obloukovým lomem 1900 mm : 0,3*(2,9*2+1,9*2) 3. obdélník - rozvinutá šířka štuků 300 mm, délka rovné strany 2700 mm, délka strany s obloukovým lomem 1900 mm : 0,3*(2,7*2+1,9*2)	m2	308,49065	442,85	136 615,08	0,00	0,00	0,00	0,00
				2,55518						
				2,82000						
				2,88000						
				2,76000						

[illegible]

		Kruchta s knižecí lóží : 11,2*7,1+4,5*11,2*2+7,1*4,5*2- (3,5*3,5*3,14*2+5*4*2)		127,29000							
		Mezisoučet		127,29000							
		Podkruchti pod knižecí lóží : 11,2*7,1+2,4*(11,2*2+7,1*2)- (2,5*2,5*3,14+2,4*2)*2-2*2*3,14-1,1*1,1*3,14*2		98,35120							
		Mezisoučet		98,35120							
		Podkruchti za hlavním oltářem : 7,2*7+2*(7,2*2+7*2)		107,20000							
		Mezisoučet		107,20000							
		Sakristie : 11,2*5+2,5*(11,2*2+5*2)-(2,5*2,5*3,14*3)		78,12500							
		Mezisoučet		78,12500							
		Schodiště : (3*3*2+1,5*1,5*2)/1,2		18,75000							
		Mezisoučet		18,75000							
		rezerva na nerovnosti stěn a odchylky v měření 2% : 1112,86752*0,02		22,25735							
		Mezisoučet		22,25735							
		odpočet štukových ozdob - plocha sniže o 20% na půdorysný průmět rozvinutých řezů : -308,4965*0,8		-246,79720							
32	612421331	Oprava vápen.omítek stěn do 30 % pl. - štukových, viz. původní nabídka list A.M1 01Pol, položka č.101 výkres č.B.103, B.104 : Hlavní loď : stěny od římsy na pilastrech (lunety počítané ve stropech) : 5,5*20,2*2+5,5*0,5*20 balkon : 1*(1,2*2+8)+1,2*8 stěna s vítězným obloukem : 4,5*4,5*3,14/2+5,5*10- (3,5*3,5*3,14/2+6*6,9) stěna s knižecí lóží (mramorovaná malba) vč. vnitřní stěny oblouku : 5,5*11,205-(2*2*3,14/2+2,4*2,1)*2- (3,79*2,4+2*2*3,14/2+2*1,79) 1,1*(2,4*2+2*3,14)*2+1,1*(2,4*2+2*3,14+1,79) odpočet otvorů : -2,41*2,54*2 Mezisoučet Presbytář vč. varhanní kruchty : 1. pole klenby : 6,88*(1,136+5,23)*2+(0,4*5,23+2,6*2,6*3,14/2)*2+0,95*(1,725*2+4,25*2)-(0,845*3,8+0,835*1,91) 2. pole klenby : 6,88*(1,4+4,15)*2+(2*2*3,14/2)*2+0,95*(1,725*2+4,25*2)- (0,835*3,8+1*2,1+1*1,95) 3. pole klenby : 3,6*(1,465+1,565+1,505+0,87+0,46+7,22+0,54+0,515+1,57+0,755+0,96+0,29+1,412) 2*2*3,14+3,5*3,5*3,14/2+0,9*(3,47*8+1,6*8) -(1,09*1,27*4+0,96*2) Mezisoučet Kruchta s knižecí lóží : stěna (průčelí kostela) : 0,66*11,24+5*5*3,14/2 boční stěna s oknem : 1,86*5,7+2,7*2,7*3,14/2+0,8*2,8*2+2,99-1,1*2,2*2 boční stěna se zazděným vchodem do klarisek : 1,86*5,7+2,7*2,7*3,14/2+0,5*(2,1*2+1) Mezisoučet Podkruchti pod knižecí lóží : boční stěna s Sv. Reparátém : 2,57*6,655+2,3*2,3*3,14/2+2,3*2,1 boční stěna s oknem : 2,57*6,535+2,3*2,3*3,14/2+2,3*2+0,8*(2,97*2+2,625)- 2,625*2,3 stěna s hlavním vstupem : 2,57*(0,98+0,795+0,84+0,45)+2,3*2,3*3,14/2+0,5*(2,3+2,73*2)+0,8*(1,72*2+2,3*2)-1,255*2,3 3*3*3,14/20,9*(2,97+2,73*2)+0,8*(2,3+3,6*2)-1,9*3,4 2,3*2,3*3,14/2+0,5*(1,85+2,73*2)+0,8*(1,72*2+2,3*2)- 1,225*2,3 stěna oddělující od hlavní lodi - mramorovaná malba : 2,57*(0,525+1,04+1,055+0,605)+2,5*2,8*2+1,1*5,5 Mezisoučet Podkruchti za hlavním oltářem : stěna k hlavnímu oltáři : 7,22*5+7,22*1- (2,4*1,95*3)+2*(0,2*2+0,62*3*2)+2*0,62*3+0,9*2*3 ostatní tři stěny s okny : 2*(6,445*2+7,21)+1,2*(1,63*2+1,64*2)*4- (1,1*1,1*4+1,4*1,1+1,255*2) (1,6*1,6*3,14/2)*4+2,5*7,21 Mezisoučet Sakristie : 1,6*(5,015*2+11,225*2)+0,75*5*6+2,5*2,5*3,14*3+1,5*2,1 5+1*2,15+1,24*1,5+0,9*(1,75+2,36*2)+0,8*(2,015*2+2,8*2 ) -(0,835*1,91+1*2,1+2,01*2,55) Mezisoučet Schodiště : 2,8*4*4+1,5*4*5+0,7*4-(1,25*2+0,75*1,5) Mezisoučet rezerva na nerovnosti stěn a odchylky v měření 2% : 1311,49831*0,02 Očištění fasád ruční čištění ocelovým kartáčem viz. původní nabídka list A.M7 01Pol, položka č.49 : výkres č. B.103 :	m2	1 337,72828	86,80	116 114,81	0,02	22,66	0,00	0,00	
				277,20000							
				20,00000							
				26,16000							
				20,03150							
				38,53300							
				-12,24280							
				369,68170							
				119,55321							
				93,05750							
				68,85720							
				68,29650							
				-7,45720							
				342,30721							
				46,66840							
				24,67730							
				24,64730							
				95,99300							
				30,23865							
				30,51475							
				23,60785							
				12,53865							
				15,57480							
				28,33825							
				140,81295							
				46,64000							
				62,70200							
				34,10180							
				143,44380							
				154,10500							
				-8,82035							
				145,28465							
				73,97500							
				73,97500							
				26,22997							
33	622904121	Očištění fasád ruční čištění ocelovým kartáčem viz. původní nabídka list A.M7 01Pol, položka č.49 : výkres č. B.103 :	m2	308,49065	32,00	9 871,70	0,00	0,00	0,00	0,00	



[illegible]

		plocha lunet včetně zadní stěny lunety : (0,7*3,1*2+2*3,14*0,7+2*3,14*2/2+4*3,1+2*2*3,14/2)*4	134,78400							
		(0,7*3,6*2+1,5*3,14*0,7+1*3,14*2/2+2,9*3,6+1*1*3,14/2)*6	140,92200							
		špalety oken : 0,8*(1,7+2,6*2+0,6*0,6*3,14/2)*2	11,94432							
		odpočet výplň otvorů : - ((1,2*2+0,6*0,6*3,14/2)*2+2,1*2,5*2)	-16,43040							
		<b>Mezisoučet</b>	429,80492							
		Presbytář :								
		1. pole : 7*5,4+4*5,4*2+4*7*2-3,5*3,5*3,14*2/2-2,7*2,7*3,14	75,64440							
		2. pole : 7*4,2+4*4,2*2+4*7*2-3,5*3,5*3,14*2/2-(1*2*2+2*2*3,14)	63,97500							
		3. pole : 7*4+4*4*2+4*7*2-3,5*3,5*3,14*2/2-(1*2*2+2*2*3,14)	60,97500							
		pásky mezi poli klenby :	52,75200							
		1,2*3,5*3,14+1,5*3,5*3,14*2+0,6*3,5*3,14	253,34640							
		<b>Mezisoučet</b>	127,29000							
		Kruchta s knižecí lóží : 11,2*7,1+4,5*11,2*2+7,1*4,5*2-(3,5*3,5*3,14*2+5*4*2)	127,29000							
		<b>Mezisoučet</b>	98,35120							
		Podkruchtí pod knižecí lóží : 11,2*7,1+2,4*(11,2*2+7,1*2)-(2,5*2,5*3,14+2,4*2)*2-2*2*3,14-1,1*1,1*3,14*2	98,35120							
		<b>Mezisoučet</b>	107,20000							
		Podkruchtí za hlavním oltářem : 7,2*7+2*(7,2*2+7*2)	107,20000							
		<b>Mezisoučet</b>	78,12500							
		Sakristie : 11,2*5+2,5*(11,2*2+5*2)-(2,5*2,5*3,14*3)	78,12500							
		<b>Mezisoučet</b>	18,75000							
		Schodiště : (3*3*2+1,5*1,5*2)/1,2	18,75000							
		<b>Mezisoučet</b>	22,25735							
		rezerva na nerovnosti stěn a odchylky v měření 2% : 1112,86752*0,02	22,25735							
		<b>Mezisoučet</b>	-246,79720							
		odpočet štukových ozdob - plocha snižte o 20% na půdorysný průmět rozvinutých řezů : -308,4965*0,8								
36	978013111	Otlučení omítek vnitřních stěn v rozsahu do 5 %	m2 1 337,72828	1,81	2 421,29	0,00	0,00	0,00	2,68	
		položka ÚRS s identickým číslem cena I/2014 - 2,26 - Kč/m2 - položková cena dle SoD 80% z ceny ÚRS I/2014 - 1,81 - Kč :								
		výkres č.B.103, B.104 :								
		Hlavní loď :								
		stěny od římsy na pilastrech (lunety počítané ve stropech) : 5,5*20,2*2+5,5*0,5*20	277,20000							
		balkon : 1*(1,2*2+8)+1,2*8	20,00000							
		stěna s vřtčným obloukem : 4,5*4,5*3,14/2+5,5*10-(3,5*3,5*3,14/2+6*6,9)	26,16000							
		stěna s knižecí lóží (mramorovaná malba) vč. vnitřní stěny oblouku : 5,5*11,205-(2*2*3,14/2+2,4*2,1)*2-(3,79*2,4+2*2*3,14/2+2*1,79)	20,03150							
		1,1*(2,4*2+2*3,14)*2+1,1*(2,4*2+2*3,14+1,79)	38,53300							
		odpočet otvorů : -2,4*1*2,54*2	-12,24280							
		<b>Mezisoučet</b>	369,68170							
		Presbytář vč. varhanní kruchty :								
		1. pole klenby : 6,88*(1,136+5,23)*2+(0,4*5,23+2,6*2,6*3,14/2)*2+0,95*(1,725*2+4,25*2)-(0,845*3,8+0,835*1,91)	119,55321							
		2. pole klenby : 6,88*(1,4+4,15)*2+(2*2*3,14/2)*2+0,95*(1,725*2+4,25*2)-(0,835*3,8+1*2,1+1*1,95)	93,05750							
		3. pole klenby : 3,6*(1,465+1,565+1,505+0,87+0,46+7,22+0,54+0,515+1,57+0,755+0,96+0,29+1,412)	68,85720							
		2*2*3,14+3,5*3,5*3,14/2+0,9*(3,47*8+1,6*8)	68,29650							
		-(1,09*1,27*4+0,96*2)	-7,45720							
		<b>Mezisoučet</b>	342,30721							
		Kruchta s knižecí lóží :								
		stěna (průčelí kostela) : 0,66*11,24+5*5*3,14/2	46,66840							
		boční stěna s oknem : 1,86*5,7+2,7*2,7*3,14/2+0,8*2,8*2+2,99-1,1*2,2*2	24,67730							
		boční stěna se zazděným vchodem do klarisek : 1,86*5,7+2,7*2,7*3,14/2+0,5*(2,1*2+1)	24,64730							
		<b>Mezisoučet</b>	95,99300							
		Podkruchtí pod knižecí lóží :								
		boční stěna s Sv. Reparátem : 2,57*6,655+2,3*2,3*3,14/2+2,3*2,1	30,23865							
		boční stěna s oknem : 2,57*6,535+2,3*2,3*3,14/2+2,3*2+0,8*(2,97*2+2,625)-2,625*2,3	30,51475							
		stěna s hlavním vstupem : 2,57*(0,98+0,795+0,84+0,45)+2,3*2,3*3,14/2+0,5*(2,3+2,73*2)+0,8*(1,72*2+2,3*2)-1,255*2,3	23,60785							
		3*3*3,14/20,9*(2,97+2,73*2)+0,8*(2,3+3,6*2)-1,9*3,4	12,53865							
		2,3*2,3*3,14/2+0,5*(1,85+2,73*2)+0,8*(1,72*2+2,3*2)-1,225*2,3	15,57480							
		stěna oddělující od hlavní lodi - mramorovaná malba : 2,57*(0,525+1,04+1,055+0,605)+2,5*2,8*2+1,1*5,5	28,33825							
		<b>Mezisoučet</b>	140,81295							

[illegible]



		řimsa a čelo balkonu po stranách knižecí lóže : 1,5*2,4*2		7,20000						
		oblouk mezi hlavní lodí a kruchtou š.1000 mm : 1*5*3,14		15,70000						
		Mezisoučet		39,05200						
		Podkruchtí pod knižecí lóží :								
		žebra klenby - rozvinutá šířka štuků 400 mm :		25,24000						
		0,4*(2,5*2+2,5*3,14*2+3*2+2,5*3,14*2+2,5*2+2,5*3,14*2)								
		Mezisoučet		25,24000						
Díl:	62	Úpravy povrchů vnější				13 468,93		2,23		0,76
39	319201311	Vyrovnání povrchu zdiva maltou tl.do 3 cm viz. původní nabídka list A.M7 01Pol, položka č.17 :	m2	54,04000	82,10	4 436,68	0,04	2,04	0,00	0,00
		výkres č.B.101, detail výkres č.B.102 : analogicky doplnění pojiva v hlubších sparách u zdiva pod úrovni terénu :								
		provední vnějšího větracího kanálu okolo sakristie :		26,81000						
		1,4*(6,86+6,14+6,15)								
		pro provední větracího kanálu uvnitř sakristie :		27,23000						
		1*(11,365+11,255+4,61)								
		Mezisoučet		54,04000						
40	622904121	Očištění fasád ruční čištění ocelovým kartáčem viz. původní nabídka list A.M7 01Pol, položka č.49 :	m2	54,04000	32,00	1 729,28	0,00	0,00	0,00	0,00
		výkres č.B.101, detail výkres č.B.102 : očištění zdiva pod úrovni terénu :								
		provední vějšího větracího kanálu okolo sakristie - drenáž : 1,4*(6,86+6,14+6,15)		26,81000						
		pro provední větracího kanálu uvnitř sakristie :		27,23000						
		1*(11,365+11,255+4,61)								
		Mezisoučet		54,04000						
41	627455111	Spárování starého zdiva z lom. kamene hl. do 8 cm, viz. původní nabídka list A.M1 01Pol, položka č.107	m2	10,80800	538,70	5 822,27	0,02	0,19	0,00	0,00
		výkres č.B.101, detail výkres č.B.102 : analogicky zaplnění hlubších spár zdiva pod úrovni terénu cca 20% z celkové plochy :								
		provední vějšího větracího kanálu okolo sakristie - drenáž : 1,4*(6,86+6,14+6,15)*0,2		5,36200						
		pro provední větracího kanálu uvnitř sakristie :		5,44600						
		1*(11,365+11,255+4,61)*0,2								
		Mezisoučet		10,80800						
42	978023251	Vysekání a úprava spár zdiva kamenného režného, viz. původní nabídka list A.M1 01Pol, položka č.113	m2	54,04000	27,40	1 480,70	0,00	0,00	0,01	0,76
		výkres č.B.101, detail výkres č.B.102 : analogicky očištění zdiva pod úrovni terénu - spáry :								
		provední vějšího větracího kanálu okolo sakristie - drenáž : 1,4*(6,86+6,14+6,15)		26,81000						
		pro provední větracího kanálu uvnitř sakristie :		27,23000						
		1*(11,365+11,255+4,61)								
		Mezisoučet		54,04000						
Díl:	63	Podlahy a podlahové konstrukce				12 726,29		1,48		0,00
43	632939121	Pokládka dlažby cihelné tl.do 60 na maltu tl.30 mm, viz. původní nabídka list A.M7 01Pol, položka.67	m2	11,36500	374,30	4 253,92	0,07	0,81	0,00	0,00
		navrácení původní cihelné dlažby (pruh pod demonstovanými sakristijními skříněmi) :		11,36500						
		pro provední větracího kanálu uvnitř sakristie - místnost č.1.28 : 1*11,365								
		Mezisoučet		11,36500						
44	631-01	Násyp ze šterkopísku 0 - 32, zpevňující - stabilizovaný vápeným mlékem z hydraulického vápna NHL 5, viz. původní nabídka list A.M7 01Pol, položka.68	m3	2,11050	894,70	1 888,26	0,00	0,00	0,00	0,00
		podšyp pod dubovou fošnou okolo stěn :								
		výkres č.B.101 :								
		lod' kostela a presbytář po hlavní oltář :		0,18428						
		0,15*0,05*(6,535+0,525*2+0,965+3,9+0,46*2+0,995+3,79 5+0,455*2+0,9+2,825+0,455*2+0,825)								
		0,15*0,05*(2,875+0,405*2+0,765+2,97+0,385+0,5+2,14+0 ,1*3+5,145+1,6+1,58)		0,14303						
		0,15*0,05*(1,525+0,1*3+1,455+3,38+0,835+1,015+2,095+ 0,3+0,6+2,89+0,525*2+0,4)		0,11884						
		0,15*0,05*(0,4+0,515*2+2,79+0,52*2+0,8*2+0,5*2+0,92+0 ,945+0,845+0,805+3,87)		0,11434						
		0,15*0,05*(0,65*2+1,045+6,655+0,45+0,455+2,365+0,455 *2+0,84+0,495+0,8*2+2,97)		0,14314						
		0,15*0,05*(0,48+0,94+0,765+2,38+0,48+(0,96*2+1,04*2+ 0,15*8)*2)		0,11584						
		Mezisoučet		0,81945						
		navrácení původní cihelné dlažby (pruh pod demonstovanými sakristijními skříněmi) :								
		provedení podšypu před položením dlažby :		0,56825						
		pro provední větracího kanálu uvnitř sakristie - místnost č.1.28 : 1*11,365*0,05								
		Mezisoučet		0,56825						
		výkres č. B101 :								
		místnost č.2.31 - čedičová dlažba u balustrády náhrada za cihelnou dlažbu - podšyp cihelné dlažby :		0,72280						
		(0,5*2,2*2+0,955*0,2+0,825*0,2+1,31*0,2+0,7*(0,655+2,0 5+0,89+1,815+0,89))*0,1								
		Mezisoučet		0,72280						

45	632233332	<p><b>Mezisoučet</b></p> <p>Povrchová úprava cihelné dlažby prostředkem na bázi včelího vosku v organ. rozpouštědle, viz. původní nabídka list A.M7 01Pol, položka.60</p> <p>navrácení původní cihelné dlažby (pruh pod demontovanými sakristijními skříněmi) :</p> <p>pro provedení větracího kanálu uvnitř sakristie - místnost č.1.28 - napuštění dlažby v plném rozsahu : 2*11,365</p> <p><b>Mezisoučet</b></p> <p>výkres č. B101 :</p> <p>místnost č.2.31 - čedičová dlažba u balustrády náhrada za cihelnou dlažbu :</p> <p>0,5*2,2*2+0,955*0,2+0,825*0,2+1,31*0,2+0,7*(0,655+2,05+0,89+1,815+0,89)</p>	m2	29,95800	191,80	5 745,94	0,00	0,00	0,00	0,00
				22,73000						
				22,73000						
				7,22800						
46	59610016	<p>Cihla plná CP 29x14x6,5 cm P 30, ruční dlažba, viz. původní nabídka list A.M7 01Pol, položka.70</p> <p>navrácení původní cihelné dlažby (pruh pod demontovanými sakristijními skříněmi) :</p> <p>pro provedení větracího kanálu uvnitř sakristie - místnost č.1.28 : 1*11,365*25*0,5</p> <p>doplnění stávající cihelné dlažby do 50% plochy (v případě poškození při demontáži) :</p> <p><b>Mezisoučet</b></p>	kus	142,06250	5,90	838,17	0,00	0,67	0,00	0,00
				142,06250						
				142,06250						
Díl:	94	<b>Lešení a stavební výtahy</b>				588 748,23		57,53		0,00
47	941941041	<p>Montáž lešení leh.řad.s podlahami,š.1,2 m, H 10 m, viz. původní nabídka list A.M7 01Pol, položka.74</p> <p>2x pro demontáže a zpětné montáže oltářů a jejich částí :</p> <p>hlavní oltář : 8*7,3*2</p> <p>boční oltáře : 8*2*2*2</p> <p>oltáře a kazatelna na boční stěně lodi :</p> <p>8*(2,785+2,815+3,854)*2</p>	m2	332,06400	21,40	7 106,17	0,02	6,10	0,00	0,00
				116,80000						
				64,00000						
				151,26400						
48	941941291	<p>Příplatek za každý měsíc použití lešení k pol.1041, viz. původní nabídka list A.M7 01Pol, položka.76</p> <p>předpoklad užití 2 měsíce :</p> <p>hlavní oltář : 8*7,3*2</p> <p>boční oltáře : 8*2*2*2</p> <p>oltáře a kazatelna na boční stěně lodi :</p> <p>8*(2,785+2,815+3,854)*2</p>	m2	332,06400	22,90	7 604,27	0,00	0,32	0,00	0,00
				116,80000						
				64,00000						
				151,26400						
49	941941841	<p>Demontáž lešení lehkého řadového s podlahami šířky přes 1 do 1,2 m, výšky do 10 m, viz. původní nabídka list A.M7 01Pol, položka.78</p>	m2	332,06400	18,30	6 076,77	0,00	0,00	0,00	0,00
50	941955102	<p>Lešení lehké pomocné,schodiště, H podlahy do 3,5 m, viz. původní nabídka list A.M7 01Pol, položka.80</p> <p>lešení pro opravy v sakristii : 4*(11+5)*2</p> <p>lešení pro opravy v přízemí za oltářem : 2*(6,5*2+7)</p> <p>lešení pro opravy na kůru s knížecí lóží : 4,5*(11,2+7*2)</p> <p>lešení pro opravy ve vstupu do kostela : 4*(11,2+7*2)</p>	m2	382,20000	54,80	20 944,56	0,01	2,24	0,00	0,00
				128,00000						
				40,00000						
				113,40000						
				100,80000						
51	943944121	<p>Montáž lešení prostorového těžkého, H 20 m, 300 kg</p> <p>výkres č. B.105 :</p> <p>položka ÚRS č. 943121111 - cenová úroveň 2014/I - 30,5 Kč/m3 :</p> <p>dle SoD 80% z ceny = 24,4 Kč/m3 :</p> <p>pro provádění prací na opravě stěn a stropu v hlavní lodi a presbytáři :</p> <p>hlavní loď : 17,6*11,2*8,6</p> <p>presbytář a část lodi u vltézného oblouku :</p> <p>8*(2,2*11,2+11,6*7,2)+4*7,2*7</p>	m3	2 762,11200	24,40	67 395,53	0,01	26,41	0,00	0,00
				1 695,23200						
				1 066,88000						
52	943944291	<p>Příplatek za každý měsíc použití lešení k pol.4121</p> <p>položka ÚRS č. 943121211 - cenová úroveň 2014/I - 0,85 Kč/den :</p> <p>dle SoD 80% z ceny = 0,68 Kč/den :</p> <p>přepočtená cena pro položku RTS, která je udána v jednotce m3/měsíc - 0,68*30=20,4 :</p> <p>předpoklad použití 4 měsíce : 2762,112*4</p>	m3	11 048,44800	20,40	225 388,34	0,00	2,21	0,00	0,00
				11 048,44800						
53	943944821	<p>Demontáž lešení prostorov.těžkého, H 20 m, 300 kg</p> <p>položka ÚRS č. 941122812 - cenová úroveň 2014/I - 37,4 Kč/m3 :</p> <p>dle SoD 80% z ceny = 29,92 Kč/m3 :</p> <p>pro provádění prací na opravě tén a stropu v hlavní lodi a presbytáři : 2762,112</p>	m3	2 762,11200	29,92	82 642,39	0,00	0,00	0,00	0,00
				2 762,11200						
54	943955021	<p>Montáž lešeňové podlahy s příčníky a podél.,H 10 m</p> <p>položka ÚRS č. 949221111 - cenová úroveň 2014/I - 20,2 Kč/m2 :</p> <p>dle SoD 80% z ceny = 16,16 Kč/m2 :</p> <p>dvě podlahy nad sebou - záchytná podlaha bránci poškození podlahy a neodstěhovaného mobiliáře :</p> <p>hlavní loď - 2 podlahy pro opravy obvodových stěn 1x podlaha pro ochranu mobiliáře, 1x (druhé patro pro opravu vrcholu klenby) : 20,225*11,2*3+7*20</p> <p>presbytář - dvě podlahy nad sebou - záchytná podlaha bránci poškození podlahy a neodstěhovaného mobiliáře :</p> <p>7,32*7*2</p> <p>7,32*11,73*2</p>	m2	1 093,76720	16,16	17 675,28	0,02	18,50	0,00	0,00
				819,56000						
				102,48000						
				171,72720						
55	943955191	<p>Příplatek za každý měsíc použití leš.k pol.21až 41</p> <p>položka ÚRS č. 949221211 - cenová úroveň 2014/I - 1,35 Kč/den :</p> <p>dle SoD 80% z ceny = 1,08 Kč/den :</p>	m2	4 375,06880	32,40	141 752,23	0,00	1,75	0,00	0,00



56	943955821	přeypočtená cena pro položku RTS, která je udána v jednotce m3/měsíc - 1,08*30=32,4 : předpoklad užití 4 měsíce : hlavní loď : (20,225*11,2*3+7*20)*4 presbytář : 7,32*7*2*4 7,32*11,73*2*4 Demontáž leš, podlahy s příč. a podélníky, H 10 m položka ÚRS č. 949221811 - cenová úroveň 2014/I - 13,9 Kč/m2 : dle SoD 80% z ceny = 11,12 Kč/m2 : dvě podlahy nad sebou - záchytná podlaha bránící poškození podlahy a neodstěhovaného mobiliáře : hlavní loď : 20,225*11,2*3+7*20 presbytář : 7,32*7*2 7,32*11,73*2	m2	3 278,24000 409,92000 686,90880 1 093,76720	11,12	12 162,69	0,00	0,00	0,00	0,00
Díl:	95	Dokončovací konstrukce na pozemních stavebách				65 728,35		0,00		0,40
57	952902112	Čištění vysáváním povrchů a kcl průmyslovým vysavačem, viz. původní nabídka list A.M7 01Pol, položka.86 analogicky odsávání prachu při čištění staré výmalby :  ŠTUKOVÉ PRVKY : výkres č. B.103 : loď : strop - štukované rámce lemující stropní zrcadla : kruhy - rozvinutá šifka štuků 300 mm - průměr zrcadla 1700 mm : (3,14*0,85*0,85-3,14*0,7*0,7)*3,5 1. obdélník - rozvinutá šifka štuků 300 mm, délka rovné strany 280 mm, délka strany s obloukovým lomen 1900 mm : 0,3*(2,8*2+1,9*2) 2. obdélník - rozvinutá šifka štuků 300 mm, délka rovné strany 2900 mm, délka strany s obloukovým lomen 1900 mm : 0,3*(2,9*2+1,9*2) 3. obdélník - rozvinutá šifka štuků 300 mm, délka rovné strany 2700 mm, délka strany s obloukovým lomen 1900 mm : 0,3*(2,7*2+1,9*2) 4. obdélník - rozvinutá šifka štuků 300 mm, délka rovné strany 2600 mm, délka strany s obloukovým lomen 1900 mm : 0,3*(2,6*2+1,9) štukové pásy protínající vrcholy lunet po celé délce lodi - rozvinutá šifka štuků 450 mm : 0,45*20,1*2 štukové hrany (žebra) lunet - rozvinutá šifka štuků 400 mm : délka žebra lunety - 6 lunet blíže k vítěznému oblouku 5500 mm : 0,4*5,5*2*6 délka žebra lunety - 4 lunety blíže ke knížecí lóži 6100 mm : 0,4*6,1*2*4 vítězný oblouk - rozvinutá šifka štukové výzdoby 1010 mm spodní část - klenba + 550 mm lemování oblouku směrem do lodi : 1,61*(1,75*2+3,14*3,5) řimsy - pilastry v lodi rozvinutá délka 2500 mm, rozvinutá šifka 1450 mm : 2,5*1,45*(5+0,5*2) řimsy - pilastry v lodi rozvinutá délka 1650 mm, rozvinutá šifka 1450 mm : 1,65*1,45*2 vítězný oblouk - římsa rozvinutá délka 2210 mm, rozvinutá šifka 1250 mm : 2,21*1,25*2 Mezisoučet presbytář : žebra klenby - rozvinutá šifka 550 mm : 1. pole klenby (za vítězným obloukem), svorník rozvinutá šifka (průměr kruhu) 950 mm : 0,55*(1,2*2+4*3,14)*2+0,475*0,475*3,14 2. pole klenby, svorník rozvinutá šifka (průměr kruhu) 1300 mm : 0,55*(0,2*2+4*3,14)*2+0,65*0,65*3,14  3. pole klenby, svorník rozvinutá šifka (průměr kruhu) 950 mm : 0,55*4*3,14*2+0,475*0,475*3,14 římsa pilastru mezi vítězným obloukem a prvním polem klenby, rozvinutá délka 2100 mm, rozvinutá šifka 1250 mm : 2,1*1,25*2 římsa pilastru mezi prvním a druhým polem klenby, rozvinutá délka 3000 mm, rozvinutá šifka 1250 mm : 3*1,25*2 římsa pilastru mezi druhým a třetím polem klenby, rozvinutá délka 3000 mm, rozvinutá šifka 1250 mm : 3*1,25*2 římsa pilastru ukončení klenby u oken, rozvinutá délka 1350 mm, rozvinutá šifka 1250 mm : 1,35*1,25*2  římsa balkonu za hlavním oltářem : 1,1*7 Mezisoučet sakristie : žebra klenby - rozvinutá šifka štuků 500 mm : 0,5*(3,14*3,6*2*2)+0,5*(1,3*2+2,5*3,14)*2 Mezisoučet Kručka s knížecí lóží : žebra klenby - rozvinutá šifka štuků 400 mm : 0,4*(1,5*4+6,2*2+3,5*3,14*2) římsa a čelo balkonu po stranách knížecí lóže : 1,5*2,4*2	m2	4 007,82618	16,40	65 728,35	0,00	0,00	0,00	0,40



oblouk mezi hlavní lodí a kruchtou š.1000 mm : 1*5*3,14	15,70000
<b>Mezisoučet</b>	39,05200
Podkruchtí pod knížecí lóži : žebra klenby - rozvinutá šířka štuků 400 mm : 0,4*(2,5*2+2,5*3,14*2+3*2+2,5*3,14*2+2,5*2+2,5*3,14*2)	25,24000
<b>Mezisoučet</b>	25,24000
výkres č.B.103, B.104 : STROPY : Hlavní loď : strop : 5*3,14*20,2 odpočet průmětu lunet do válcové plochy stropu : - (3,1*4+2*2*3,14/2)*4 -(3,6*2,9+1,5*1,5*3,14/2)*6 plocha lunet včetně zadní stěny lunety : (0,7*3,1*2+2*3,14*0,7+2*3,14*2/2+4*3,1+2*2*3,14/2)*4  (0,7*3,6*2+1,5*3,14*0,7+1*3,14*2/2+2,9*3,6+1*1*3,14/2)*6 špalety oken : 0,8*(1,7+2,6*2+0,6*0,6*3,14/2)*2 odpočet výplní otvorů : - ((1,2*2+0,6*0,6*3,14/2)*2+2,1*2,5*2)	317,14000 -74,72000 -83,83500 134,78400  140,92200 11,94432 -16,43040
<b>Mezisoučet</b>	429,80492
Presbytář : 1. pole : 7*5,4+4*5,4*2+4*7*2-3,5*3,5*3,14*2/2-2,7*2,7*3,14 2. pole : 7*4,2+4*4,2*2+4*7*2-3,5*3,5*3,14*2/2-(1*2*2+2*2*3,14) 3.pole : 7*4+4*4*2+4*7*2-3,5*3,5*3,14*2/2-(1*2*2+2*2*3,14) pásky mezi poli klenby : 1,2*3,5*3,14+1,5*3,5*3,14*2+0,6*3,5*3,14	75,64440 63,97500 60,97500 52,75200
<b>Mezisoučet</b>	253,34640
Kruchta s knížecí lóží : 11,2*7,1+4,5*11,2*2+7,1*4,5*2-(3,5*3,5*3,14*2+5*4*2)	127,29000
<b>Mezisoučet</b>	127,29000
Podkruchtí pod knížecí lóží : 11,2*7,1+2,4*(11,2*2+7,1*2)-(2,5*2,5*3,14+2,4*2)*2-2*2*3,14-1,1*1,1*3,14*2	98,35120
<b>Mezisoučet</b>	98,35120
Podkruchtí za hlavním oltářem : 7,2*7+2*(7,2*2+7*2)	107,20000
<b>Mezisoučet</b>	107,20000
Sakristie : 11,2*5+2,5*(11,2*2+5*2)-(2,5*2,5*3,14*3)	78,12500
<b>Mezisoučet</b>	78,12500
Schodiště : (3*3*2+1,5*1,5*2)/1,2	18,75000
<b>Mezisoučet</b>	18,75000
rezerva na nerovnosti stěn a odchylky v měření 2% : 1112,86752*0,02	22,25735
<b>Mezisoučet</b>	22,25735
odpočet štukových ozdob - plocha snižte o 20% na půdorysný průmět rozvinutých řezů : -308,4965*0,8	-246,79720
<b>Mezisoučet</b>	-246,79720
STĚNY : výkres č.B.103, B.104 : Hlavní loď : stěny od římsy na pilastrech (lunety počítané ve stropech) : 5,5*20,2*2+5,5*0,5*20 balkon : 1*(1,2*2+8)+1,2*8 stěna s vítězným obloukem : 4,5*4,5*3,14/2+5,5*10-(3,5*3,5*3,14/2+6*6,9) stěna s knížecí lóží (mramorovaná malba) vč. vnitřní stěny oblouku : 5,5*11,205-(2*2*3,14/2+2,4*2,1)*2-(3,79*2,4+2*2*3,14/2+2*1,79) 1,1*(2,4*2+2*3,14)*2+1,1*(2,4*2+2*3,14+1,79) odpočet otvorů : -2,41*2,54*2	277,20000 20,00000 26,16000 20,03150 38,53300 -12,24280
<b>Mezisoučet</b>	369,68170
Presbytář vč. varhanní kruchty : 1. pole klenby : 6,88*(1,136+5,23)*2+(0,4*5,23+2,6*3,14/2)*2+0,95*(1,725*2+4,25*2)-(0,845*3,8+0,835*1,91) 2. pole klenby : 6,88*(1,4+4,15)*2+(2*2*3,14/2)*2+0,95*(1,725*2+4,25*2)-(0,835*3,8+1*2,1+1*1,95) 3. pole klenby : 3,6*(1,465+1,565+1,505+0,87+0,46+7,22+0,54+0,515+1,57+0,755+0,96+0,29+1,412) 2*2*3,14+3,5*3,5*3,14/2+0,9*(3,47*8+1,6*8) -(1,09*1,27*4+0,96*2)	119,55321 93,05750 68,85720 68,29650 -7,45720
<b>Mezisoučet</b>	342,30721
Kruchta s knížecí lóží : stěna (průčelí kostela) : 0,66*11,24+5*5*3,14/2 boční stěna s oknem : 1,86*5,7+2,7*2,7*3,14/2+0,8*2,8*2+2,99-1,1*2,2*2 boční stěna se zazděným vchodem do klášer : 1,86*5,7+2,7*2,7*3,14/2+0,5*(2,1*2+1)	46,66840 24,67730 24,64730
<b>Mezisoučet</b>	95,99300
Podkruchtí pod knížecí lóží :	

		boční stěna s Sv. Reparát : 2,57*6,655+2,3*2,3*3,14/2+2,3*2,1		30,23865						
		boční stěna s oknem : 2,57*6,535+2,3*2,3*3,14/2+2,3*2+0,8*(2,97*2+2,625)- 2,625*2,3		30,51475						
		stěna s hlavním vstupem : 2,57*(0,98+0,795+0,84+0,45)+2,3*2,3*3,14/2+0,5*(2,3+2, 73*2)+0,8*(1,72*2+2,3*2)-1,255*2,3		23,60785						
		3*3*3,14/20,9*(2,97+2,73*2)+0,8*(2,3+3,6*2)-1,9*3,4		12,53865						
		2,3*2,3*3,14/2+0,5*(1,85+2,73*2)+0,8*(1,72*2+2,3*2)- 1,225*2,3		15,57480						
		stěna oddělující od hlavní lodi - mramorovaná malba : 2,57*(0,525+1,04+1,055+0,605)+2,5*2,8*2+1,1*5,5		28,33825						
		Mezisoučet		140,81295						
		Podkruchtí za hlavním oltářem : stěna k hlavnímu oltáři : 7,22*5+7,22*1- (2,4*1,95*3)+2*(0,2*2+0,62*3*2)+2*0,62*3+0,9*2*3		46,64000						
		ostatní tři stěny s okny : 2*(6,445*2+7,21)+1,2*(1,63*2+1,64*2)*4- (1,1*1,1*4+1,4*1,1+1,255*2)		62,70200						
		(1,6*1,6*3,14/2)*4+2,5*7,21		34,10180						
		Mezisoučet		143,44380						
		Sakristie : 1,6*(5,015*2+11,225*2)+0,75*5*6+2,5*2,5*3,14*3+1,5*2,1 5+1*2,15+1,24*1,5+0,9*(1,75+2,36*2)+0,8*(2,015*2+2,8*2 )		154,10500						
		-(0,835*1,91+1*2,1+2,01*2,55)		-8,82035						
		Mezisoučet		145,28465						
		Schodiště : 2,8*4*4+1,5*4*5+0,7*4-(1,25*2+0,75*1,5)		73,97500						
		Mezisoučet		73,97500						
		rezerva na nerovnosti stěn a odchylky v měření 2% : 1311,49831*0,02		26,22997						
		Mezisoučet		26,22997						
		ČISTĚNÍ MOBILIÁŘE OD PRACHU PO ODTSRANĚNÍ LEŠENÍ : (224,2+135+5,8+1,9+59+87,5+6,4+48+6,2+43,7+18,4+19, 3)*2		1 310,80000						
		Mezisoučet		1 310,80000						
		vysátí povrchu po odstranění nátěrů - před provedením chemické sanace : TR/6 - knížecí oratoř : z vnější strany rozvinutá šířka vč. římsy 4500 mm : 4,5*(3,9*2+4,9)		57,15000						
		odpočet oken O18.1-3 : -(0,78*1,3*2+1,18*1,87)		-4,23460						
		odpočet dveří D/14 : -1,27*2,28		-2,89560						
		z vnitřní strany výška 3600 mm : 3,6*(3,8*2+4,8+1*2)		51,84000						
		odpočet oken O18.1-3 : -(0,78*1,3*2+1,18*1,87)		-4,23460						
		odpočet dveří D/14 : -1,27*2,28		-2,89560						
		zadní strana tympanonu : 1,5*5,8/2		4,35000						
		přidáno na členitost konstrukce (kazety, ozdobné prvky apod) 5% : 99,0796*0,05		4,95398						
		strop oboustranně : 3,8*4,8*2		36,48000						
		Mezisoučet		140,51358						
		TR/7 - příčka s dveřmi - oboustranně : 5,2*2,3*2		23,92000						
		odpočet dveří : -0,75*2*2		-3,00000						
		přidáno na členitost konstrukce (kazety, ozdobné prvky apod) 5% : 20,92*0,05		1,04600						
		Mezisoučet		21,96600						
Díl:	96	Bourání konstrukcí				60 820,19		0,00		0,74
58	965081412	Bourání dlažeb z xylolitu litého plochy do 1 m2 položka ÚRS s identickým číslem cena I/2014 - 252 - Kč/m2 - položková cena dle SoD 80% z ceny ÚRS I/2014 - 201,60 - Kč : analogicky vybourání teraca v pruhu š.150 okolo stěn :  výkres č.B.101 : loď kostela a presbytář po hlavní oltář : 0,15*(6,535+0,525*2+0,965+3,9+0,48*2+0,995+3,795+0,4 55*2+0,9+2,825+0,455*2+0,825) 0,15*(2,875+0,405*2+0,765+2,97+0,385+0,5+2,14+0,1*3+ 5,145+1,6+1,58) 0,15*(1,525+0,1*3+1,455+3,38+0,835+1,015+2,095+0,3+ 0,6+2,89+0,525*2+0,4) 0,15*(0,4+0,515*2+2,79+0,52*2+0,8*2+0,5*2+0,92+0,945 +0,845+0,805+3,87) 0,15*(0,65*2+1,045+6,655+0,45+0,455+2,365+0,455*2+0, 84+0,495+0,8*2+2,97) 0,15*(0,48+0,94+0,765+2,38+0,48+(0,96*2+1,04*2+0,15* 8)*2)	m2	16,38900	201,60	3 304,02	0,00	0,00	0,04	0,64
59	970051250	Vrtání jádrové do ŽB do D 250 mm položka ÚRS č.977151127 - cena I/2014 - 4800,- Kč/m, dle SoD cena 80% z ceny ÚRS I/2014 - 3840,- Kč :  analogicky jádrové vrtání pro propojení větracích kanálků v sakristii : výkres č.B.101 : místnost č.1.28 pro osazení PVC trubek DN 200 - 2 trubky na sebou : 1,2*2*4	m	9,60000	3 840,00	36 864,00	0,00	0,00	0,00	0,03
60	970241100	Řezání prostého betonu hl. řezu 100 mm	m	150,86000	123,20	18 585,95	0,00	0,00	0,00	0,07



[illegible]



		pro provedení větracího kanálu uvnitř sakristie : (1+0,9)*(11,365+11,255+4,61) <b>Mezisoučet</b>		51,73700						
69	711482020	Izolační systém Technodren, svisle, včetně dodávky fólie Technodren a doplňků, viz. původní nabídka list A.M7 01Pol, položka č.115 výkres č.B.101, detail výkres č.B.102 : přiložení izolace z vnější strany u exteriérového kanálu :  provedení vnějšího větracího kanálu okolo sakristie : 1,4*(6,86+6,14+6,15) <b>Mezisoučet</b>	m2	26,81000	109,50	2 935,70	0,00	0,02	0,00	0,00
70	998711102	Přesun hmot pro izolace proti vodě svisle do 12 m, viz. původní nabídka list A.M7 01Pol, položka č.117 Hmotnosti z položek s pořadovými čísly : 67,68,69, : Součet : 0.33224	t	0,33224	273,90	91,00	0,00	0,00	0,00	0,00
				0,33224						
Díl:	762	Konstrukce tesařské				5 866,26		-0,09		0,00
71	762521108	Položení podlah montáž hrubých fošen nehoblovaných na sraz ODPOČET PŮVODNÍHO MNOŽSTVÍ DLE PD - původní podlaha položena pouze v jedné vrstvě : 1.NP - výkres č.A.M7.1.24 - hrubé fošny tl.40 mm : skladba podlahy M7.P/01 : místnost č.1.28 -50% plochy : - (59-2,3)*0,5 <b>Mezisoučet</b>	m2	-28,35000	52,00	-1 474,20	0,00	0,00	0,00	0,00
72	762524108	Položení podlah montáž z hoblovaných fošen, pero, drážka ODPOČET PŮVODNÍHO MNOŽSTVÍ DLE PD : 1.NP - výkres č.A.M7.1.24 - hoblované fošny tl.40 mm :  skladba podlahy M7.P/01 : místnost č.1.28 -50% plochy : - (59-2,3)*0,5 <b>Mezisoučet</b>	m2	3,25000	77,10	250,58	0,00	0,00	0,00	0,00
73	762524108	podlaha místnosti č.1.28 : v celém rozsahu části fošnové podlahy : 3*11,3-2,3 Položení podlah montáž z hoblovaných fošen, pero, drážka analogicky položení dubové fošny v pruhu š.150 okolo stěn : výkres č.B.101, detail výkres č.B.102 : loď kostela a presbytář po hlavní oltář : 0,15*(6,535+0,525*2+0,965+3,9+0,48*2+0,995+3,795+0,455*2+0,9+2,825+0,455*2+0,825) 0,15*(2,875+0,405*2+0,765+2,97+0,385+0,5+2,14+0,1*3+5,145+1,6+1,58) 0,15*(1,525+0,1*3+1,455+3,38+0,835+1,015+2,095+0,3+0,6+2,89+0,525*2+0,4) 0,15*(0,4+0,515*2+2,79+0,52*2+0,8*2+0,5*2+0,92+0,945+0,845+0,805+3,87) 0,15*(0,65*2+1,045+6,655+0,45+0,455+2,365+0,455*2+0,84+0,495+0,8*2+2,97) 0,15*(0,48+0,94+0,765+2,38+0,48+(0,96*2+1,04*2+0,15*8)*2) <b>Mezisoučet</b>	m2	-28,35000 -28,35000 31,60000 16,38900	77,10	1 263,59	0,00	0,00	0,00	0,00
74	762525912	Oprava a vyšpánování stávající fošnové podlahy ODPOČET PŮVODNÍHO MNOŽSTVÍ DLE PD : 1.NP - výkres č.A.M7.1.24 : skladba podlahy M7.P/01 : místnost č.1.28 -50% plochy : - (59-2,3)*0,5 <b>Mezisoučet</b>	m2	3,25000	153,40	498,55	0,00	0,00	0,00	0,00
75	762595000	podlaha místnosti č.1.28 : v celém rozsahu části fošnové podlahy dopasování a úpravy původních a doplňovaných fošen : 3*11,3-2,3  Spojovací a ochranné prostředky k položení podlah 1.NP - výkres č.A.M7.1.24 - hrubé fošny tl.40 mm : skladba podlahy M7.P/01 : místnost č.1.28 -50% plochy : - (59-2,3)*0,5*0,04*1,1 <b>Mezisoučet</b>	m3	-1,10440	121,40	-134,07	0,00	0,00	0,00	0,00
		1.NP - výkres č.A.M7.1.24 - hoblované fošny tl.40 mm :  skladba podlahy M7.P/01 : místnost č.1.28 -50% plochy : - (59-2,3)*0,5*0,04*1,1 <b>Mezisoučet</b>		-1,24740 -1,24740 -1,24740						
76	762595000	podlaha místnosti č.1.28 : v celém rozsahu části fošnové podlahy : (3*11,3-2,3)*0,04*1,1 <b>Mezisoučet</b>	m3	0,72112	121,40	87,54	0,00	0,00	0,00	0,00
		Spojovací a ochranné prostředky k položení podlah analogicky položení dubové fošny v pruhu š.150 okolo stěn : výkres č.B.101, detail výkres č.B.102 : loď kostela a presbytář po hlavní oltář : 0,15*0,04*1,1*(6,535+0,525*2+0,965+3,9+0,48*2+0,995+3,795+0,455*2+0,9+2,825+0,455*2+0,825) 0,15*0,04*1,1*(2,875+0,405*2+0,765+2,97+0,385+0,5+2,14+0,1*3+5,145+1,6+1,58)		0,16216 0,12586						

		0,15*0,04*1,1*(1,525+0,1*3+1,455+3,38+0,835+1,015+2,095+0,3+0,6+2,89+0,525*2+0,4)		0,10458								
		0,15*0,04*1,1*(0,4+0,515*2+2,79+0,52*2+0,8*2+0,5*2+0,92+0,945+0,845+0,805+3,87)		0,10062								
		0,15*0,04*1,1*(0,65*2+1,045+6,655+0,45+0,455+2,365+0,455*2+0,84+0,495+0,8*2+2,97)		0,12596								
		0,15*0,04*1,1*(0,48+0,94+0,765+2,38+0,48+(0,96*2+1,04*2+0,15*8)*2)		0,10194								
77	762911121	Mezisoučet	m3	0,72112	730,60	526,85	0,00	0,00	0,00	0,00		
		Impregnace řeziva tlakovakuová Bochemit QB		0,72112								
		analogicky položení dubové fošny v pruhu š.150 okolo stěn - ochrana dřeva :										
		výkres č.B.101, detail výkres č.B.102 :										
		loď kostela a presbytář po hlavní oltář :		0,16216								
		0,15*0,04*1,1*(6,535+0,525*2+0,965+3,9+0,48*2+0,995+3,795+0,455*2+0,9+2,825+0,455*2+0,825)		0,12586								
		0,15*0,04*1,1*(2,875+0,405*2+0,765+2,97+0,385+0,5+2,14+0,1*3+5,145+1,6+1,58)		0,10458								
		0,15*0,04*1,1*(1,525+0,1*3+1,455+3,38+0,835+1,015+2,095+0,3+0,6+2,89+0,525*2+0,4)		0,10062								
		0,15*0,04*1,1*(0,4+0,515*2+2,79+0,52*2+0,8*2+0,5*2+0,92+0,945+0,845+0,805+3,87)		0,12596								
		0,15*0,04*1,1*(0,65*2+1,045+6,655+0,45+0,455+2,365+0,455*2+0,84+0,495+0,8*2+2,97)		0,10194								
		0,15*0,04*1,1*(0,48+0,94+0,765+2,38+0,48+(0,96*2+1,04*2+0,15*8)*2)		0,72112								
78	762911121	Mezisoučet	m3	-2,42528	730,60	-1 771,91	0,00	0,00	0,00	0,00		
		Impregnace řeziva tlakovakuová Bochemit QB										
		1.NP - výkres č.A.M7.1.24 - hrubé fošny tl.40 mm :										
		skladba podlahy M7.P/01 :										
		místnost č.1.28 -50% plochy : - (59-2,3)*0,5*0,04*1,1		-1,24740								
		Mezisoučet		-1,24740								
		1.NP - výkres č.A.M7.1.24 - hoblované fošny tl.40 mm :										
		skladba podlahy M7.P/01 :										
		místnost č.1.28 -50% plochy : -(59-2,3)*0,5*0,04*1,1		-1,24740								
		Mezisoučet		-1,24740								
		podlaha místnosti č.1.28 :										
		hoblované fošny tl.40 mm :										
		předpoklad doplnění podlahy 50% z celkové demontovné plochy : (3*11,3-2,3)*0,05*0,04*1,1		0,06952								
79	762-02	Demontáž podlah s polštáři z prken tl. do 50 mm fošny určené pro druhotné použití	m2	3,25000	41,10	133,58	0,00	0,00	0,00	0,00		
		ODPOČET PŮVODNÍHO MNOŽSTVÍ DLE PD :										
		1.NP - výkres č.A.M7.1.24 :										
		skladba podlahy M7.P/01 :										
		místnost č.1.28 -50% plochy : - (59-2,3)*0,5		-28,35000								
		Mezisoučet		-28,35000								
		výkres B.101 :										
		podlaha místnosti č.1.28 :										
		v celém rozsahu části fošnové podlahy : 3*11,3-2,3		31,60000								
		předpoklad pro užití zpět max. 50% z celkové demontovné plochy :										
		Mezisoučet		31,60000								
80	605-0	Fošna DB hoblovaná l.jak.tl.40 dl.300-600 š.120-250, s polodrážkou	m3	0,72112	27 388,20	19 750,18	0,77	0,56	0,00	0,00		
		analogicky položení dubové fošny v pruhu š.150 okolo stěn - fošna tl.40 mm :										
		výkres č.B.101, detail výkres č.B.102 :										
		loď kostela a presbytář po hlavní oltář :		0,16216								
		0,15*0,04*1,1*(6,535+0,525*2+0,965+3,9+0,48*2+0,995+3,795+0,455*2+0,9+2,825+0,455*2+0,825)		0,12586								
		0,15*0,04*1,1*(2,875+0,405*2+0,765+2,97+0,385+0,5+2,14+0,1*3+5,145+1,6+1,58)		0,10458								
		0,15*0,04*1,1*(1,525+0,1*3+1,455+3,38+0,835+1,015+2,095+0,3+0,6+2,89+0,525*2+0,4)		0,10062								
		0,15*0,04*1,1*(0,4+0,515*2+2,79+0,52*2+0,8*2+0,5*2+0,92+0,945+0,845+0,805+3,87)		0,12596								
		0,15*0,04*1,1*(0,65*2+1,045+6,655+0,45+0,455+2,365+0,455*2+0,84+0,495+0,8*2+2,97)		0,10194								
		0,15*0,04*1,1*(0,48+0,94+0,765+2,38+0,48+(0,96*2+1,04*2+0,15*8)*2)		0,72112								
81	60512601	Mezisoučet	m3	-1,17788	3 469,10	-4 086,18	0,55	-0,65	0,00	0,00		
		Prkno, fošna SM/JD hoblované - pero, drážka										
		ODPOČET PŮVODNÍHO MNOŽSTVÍ DLE PD :										
		1.NP - výkres č.A.M7.1.24 - hoblované fošny tl.40 mm :										
		skladba podlahy M7.P/01 :										
		místnost č.1.28 -50% plochy : -(59-2,3)*0,5*0,04*1,1		-1,24740								
		Mezisoučet		-1,24740								
		podlaha místnosti č.1.28 :										
		hoblované fošny tl.40 mm :										
		předpoklad doplnění podlahy 50% z celkové demontovné plochy : (3*11,3-2,3)*0,05*0,04*1,1		0,06952								
		Mezisoučet		0,06952								
82	60512687	fošna SM, BO; tl = 30 až 60 mm; l = do 6 000 mm; jakost I	m3	-1,24740	7 303,70	-9 110,64	0,00	0,00	0,00	0,00		



83	998762103	ODOČET PŮVODNÍHO MNOŽSTVÍ DLE PD - původní podlaha položena pouze v jedné vrstvě : 1.NP - výkres č.A.M7.1.24 - hrubé fošny tl.40 mm : skladba podlahy M7.P/01 : místnost č.1.28 -50% plochy : -(59-2,3)*0,5*0,04*1,1  Mezisoučet Přesun hmot pro tesařské konstrukce, výšky do 24 m  Hmotnosti z položek s pořadovými čísly : 80,81, : Součet : -0.09257	t	-1,24740  -1,24740 -0,09257	730,40	-67,61	0,00	0,00	0,00	0,00
Díl:	766	Konstrukce truhlářské				190 483,28		0,30		0,00
84	T/2	T/2 - balustráda - řemeslná oprava	soubor	1,00000	187 940,00	187 940,00	0,30	0,30	0,00	0,00
85	998766102	Přesun hmot pro truhlářské konstr., výšky do 12 m Hmotnosti z položek s pořadovými čísly : 84, : Součet : 0.30000	t	0,30000	8 477,60	2 543,28	0,00	0,00	0,00	0,00
Díl:	7669	Stavebně historické prvky - zabudované do konstrukcí				93 350,00		0,00		0,00
86	MENZA	Fixace dekorativních prvků kamenné mezy pod pravým postraním oltářem	soubor	1,00000	17 900,00	17 900,00	0,00	0,00	0,00	0,00
87	N/12	N/12 - náhrobník	kus	1,00000	4 280,00	4 280,00	0,00	0,00	0,00	0,00
88	N/13	N/13 - náhrobník	kus	1,00000	8 240,00	8 240,00	0,00	0,00	0,00	0,00
89	N/16	N/16 - deska	kus	1,00000	8 780,00	8 780,00	0,00	0,00	0,00	0,00
90	N/17	N/17 - deska	kus	1,00000	9 000,00	9 000,00	0,00	0,00	0,00	0,00
91	TE/3.1-2	TE/3.1-2 - stropní terč svítidla	kus	3,00000	15 050,00	45 150,00	0,00	0,00	0,00	0,00
		malba terčů - 3565,- Kč : 3 dodávka a montáž nových plechových podkladů - 10.500,- Kč :		3,00000						
Díl:	771	Podlahy z dlaždic a obklady				6 159,78		0,40		0,00
92	771575109	Montáž podlah keram., hladké, tmel, 30x30 cm, Monoflex (lepidlo), ASO-Flexfuge (spár. hmota) výkres č. B101 : místnost č.2.31 - čedičová dlažba u balustrády náhrada za cihelnou dlažbu : 0,5*2,2*2+0,955*0,2+0,825*0,2+1,31*0,2+0,7*(0,655+2,05+0,89+1,815+0,89)	m2	7,22800	279,30	2 018,78	0,00	0,02	0,00	0,00
93	59689002	Mezisoučet Dlažba cihelná, ručně vyráběná s upraveným povrchem 300/300/10 mm, interiér i exteriér, barva, cihlová  výkres č. B101 : místnost č.2.31 - čedičová dlažba u balustrády náhrada za cihelnou dlažbu : (0,5*2,2*2+0,955*0,2+0,825*0,2+1,31*0,2+0,7*(0,655+2,05+0,89+1,815+0,89))*1,05	m2	7,22800 7,58940	529,60	4 019,35	0,05	0,38	0,00	0,00
94	998771102	Mezisoučet Přesun hmot pro podlahy z dlaždic, výšky do 12 m Hmotnosti z položek s pořadovými čísly : 92,93, : Součet : 0.39703	t	0,39703	306,40	121,65	0,00	0,00	0,00	0,00
Díl:	772	Kamenné dlažby				58 987,90		34,06		0,00
95	772501180	Dlažba z kamene,pravoúhl.deseck, prostá tl.10-12 cm výkres č.B.101, detail výkres č.B.102 : provedení okapového chodníčku nad vnějším větracím kanálem okolo sakristie : 0,6*(6,86+6,14+6,15+1,5)	m2	12,39000	456,50	5 656,04	0,12	1,54	0,00	0,00
96	583-1	Mezisoučet Deska dlažební řezaná tl. 6 cm rula s opracovaným povrchem a hranami výkres č.B.101, detail výkres č.B.102 : provedení okapového chodníčku nad vějším větracím kanálem okolo sakristie : 0,6*(6,86+6,14+6,15+1,5)*1,05	m2	12,39000 13,00950	2 784,60	36 226,25	2,50	32,52	0,00	0,00
97	998772102	Mezisoučet Přesun hmot pro dlažby z kamene, výšky do 12 m Hmotnosti z položek s pořadovými čísly : 95,96, : Součet : 34.06135	t	34,06135	502,20	17 105,61	0,00	0,00	0,00	0,00
Díl:	773	Podlahy teracové				122 118,52		0,38		0,00
98	773551210	Podlahy z teraca z barev. dřtř kazetové, do 0,5 m2 analogicky opravované plochy v kostele a presbytáři - rezerva pro opravy : 5	m2	5,00000 5,00000	2 790,00	13 950,00	0,06	0,29	0,00	0,00
99	773991001	Broušení teracových podlah dvojnásobně analogicky opravované plochy v kostele a presbytáři - rezerva pro opravy : 5 vyspravovaný kus dle TZ : 3*3	m2	14,00000 5,00000 9,00000	653,00	9 142,00	0,00	0,00	0,00	0,00
100	773992004	Výplň dilatačních spár keramikou mozaikou analogicky oprava a začistění spár po odříznutí teracové dlažby po obvodě kostela a části presbytáře :  výkres č.B.101 : lod' kostela a presbytář po hlavní oltář : 6,535+0,525*2+0,965+3,9+0,48*2+0,995+3,795+0,455*2+0,9+2,825+0,455*2+0,825 2,875+0,405*2+0,765+2,97+0,385+0,5+2,14+0,1*3+5,145+1,6+1,58	m	141,26000  24,57000 19,07000	120,50	17 021,83	0,00	0,09	0,00	0,00



		1,525+0,1*3+1,455+3,38+0,835+1,015+2,095+0,3+0,6+2,89+0,525*2+0,4		15,84500							
		0,4+0,515*2+2,79+0,52*2+0,8*2+0,5*2+0,92+0,945+0,845+0,805+3,87		15,24500							
		0,65*2+1,045+6,655+0,45+0,455+2,365+0,455*2+0,84+0,495+0,8*2+2,97		19,08500							
		0,48+0,94+0,765+2,38+0,48+(0,96*2+1,04*2+0,15*8)*2		15,44500							
		Mezisoučet		109,26000							
		vyříznutí v místě opravy dlažby (dlažba s dekorem) : 3*4		12,00000							
		rezerva pro další opravy : 20		20,00000							
		Mezisoučet		32,00000							
101	773 - 01	Oprava části teracové podlahy s velkými defekty	m2	14,00000	5 850,00	81 900,00	0,00	0,00	0,00	0,00	
		viz technická zpráva : 3*3		9,00000							
		odříznutí části podlahy vykazující defekty - oddělení od spodní konstrukce :									
		zpevnění horní části a vyzvednutí vyříznutého bloku :									
		zpevnění spodní (rubové části) :									
		vyspravení podkladu :									
		navrácení zpevněného bloku zpět :									
		rezerva : 5		5,00000							
102	998773101	Přesun hmot pro podlahy teracové v objektech výšky do 6 m	t	0,37333	280,42	104,69	0,00	0,00	0,00	0,00	
		Hmotnosti z položek s pořadovými čísly :									
		98,100, :									
		Součet : 0.37333		0,37333							
Díl:	783	Nátěry				-2 738,06		0,00			0,00
103	783682142	Nátěr speciální dřevěných podlah 1xzál.lak, 2x matný voskový lak	m2	16,38900	219,10	3 590,83	0,00	0,00	0,00	0,00	
		dubové fošny v pruhu š.150 okolo stěn :									
		výkres č.B.101, detail výkres č.B.102 :		3,68550							
		loď kostela a presbytář po hlavní oltář :									
		0,15*(6,535+0,525*2+0,965+3,9+0,48*2+0,995+3,795+0,455*2+0,9+2,825+0,455*2+0,825)		2,86050							
		0,15*(2,875+0,405*2+0,765+2,97+0,385+0,5+2,14+0,1*3+5,145+1,6+1,58)		2,37675							
		0,15*(1,525+0,1*3+1,455+3,38+0,835+1,015+2,095+0,3+0,6+2,89+0,525*2+0,4)		2,28675							
		0,15*(0,4+0,515*2+2,79+0,52*2+0,8*2+0,5*2+0,92+0,945+0,845+0,805+3,87)		2,86275							
		0,15*(0,65*2+1,045+6,655+0,45+0,455+2,365+0,455*2+0,84+0,495+0,8*2+2,97)		2,31675							
		0,15*(0,48+0,94+0,765+2,38+0,48+(0,96*2+1,04*2+0,15*8)*2)		16,38900							
		Mezisoučet		-25,10000	219,10	-5 499,41	0,00	0,00	0,00	0,00	
104	783682142	Nátěr speciální dřevěných podlah 1xzál.lak, 2x matný voskový lak	m2								
		ODPOČET PŮVODNÍHO MNOŽSTVÍ DLE PD :									
		1.NP - výkres č.A.M7.1.24 :									
		skladba podlahy M7.P/01 :									
		místnost č.1.28 -50% plochy : - (59-2,3)		-56,70000							
		Mezisoučet		-56,70000							
		výkres B.101 :									
		podlaha místnosti č.1.28 :		31,60000							
		v celém rozsahu části fošnové podlahy : 3*11,3-2,3		31,60000							
		Mezisoučet		41,51880	37,00	1 536,20	0,00	0,00	0,00	0,00	
105	783782206	Nátěr tesařských konstrukcí Bochemitem QB Hobby 2x	m2								
		analogicky položení dubové fošny v pruhu š.150 okolo stěn - nátěr fošen - opakovaný pro uložení do prostředí s velkou vlhkostní zátěží :									
		výkres č.B.101, detail výkres č.B.102 :		9,33660							
		loď kostela a presbytář po hlavní oltář :									
		(0,15+0,04)*2*(6,535+0,525*2+0,965+3,9+0,48*2+0,995+3,795+0,455*2+0,9+2,825+0,455*2+0,825)		7,24660							
		(0,15+0,04)*2*(2,875+0,405*2+0,765+2,97+0,385+0,5+2,14+0,1*3+5,145+1,6+1,58)		6,02110							
		(0,15+0,04)*2*(1,525+0,1*3+1,455+3,38+0,835+1,015+2,095+0,3+0,6+2,89+0,525*2+0,4)		5,79310							
		(0,15+0,04)*2*(0,4+0,515*2+2,79+0,52*2+0,8*2+0,5*2+0,92+0,945+0,805+3,87)		7,25230							
		(0,15+0,04)*2*(0,65*2+1,045+6,655+0,45+0,455+2,365+0,455*2+0,84+0,495+0,8*2+2,97)		5,86910							
		(0,15+0,04)*2*(0,48+0,94+0,765+2,38+0,48+(0,96*2+1,04*2+0,15*8)*2)		41,51880							
		Mezisoučet		-25,10000	72,10	-1 809,71	0,00	0,00	0,00	0,00	
106	783626028	Nátěry truhlářských výrobků syntetické na vzduchu schnoucí, 2x tmelení	m2								
		ODPOČET PŮVODNÍHO MNOŽSTVÍ DLE PD :									
		1.NP - výkres č.A.M7.1.24 :									
		skladba podlahy M7.P/01 :									
		místnost č.1.28 -50% plochy : -(59-2,3)		-56,70000							
		Mezisoučet		-56,70000							
		výkres B.101 :									
		podlaha místnosti č.1.28 :		31,60000							
		v celém rozsahu části fošnové podlahy : 3*11,3-2,3		31,60000							
		Mezisoučet		-12,55000	31,00	-389,05	0,00	0,00	0,00	0,00	
107	783903811	Ostatní práce odmaštění chemickými rozpouštědly	m2								

		ODPOČET PŮVODNÍHO MNOŽSTVÍ DLE PD : nedemotovaná část fošnových podlah : 1.NP - výkres č.A.M7.1.24 : skladba podlahy M7.P/01 : místnost č.1.28 -50% plochy : -(59-2,3)*0,5 <b>Mezisoučet</b> výkres B.101 : podlaha místnosti č.1.28 : fošny pro další použití 50% z celkové plochy : (3*11,3-2,3)*0,5 <b>Mezisoučet</b>		-28,35000 <b>-28,35000</b>							
108	783903812	Ostatní práce odmaštění saponáty ODPOČET PŮVODNÍHO MNOŽSTVÍ DLE PD : nedemotovaná část fošnových podlah : 1.NP - výkres č.A.M7.1.24 : skladba podlahy M7.P/01 : místnost č.1.28 -50% plochy : -(59-2,3)*0,5 <b>Mezisoučet</b> výkres B.101 : podlaha místnosti č.1.28 : fošny pro další použití 50% z celkové plochy : (3*11,3-2,3)*0,5 <b>Mezisoučet</b>	m2	-12,55000	13,30	-166,92	0,00	0,00	0,00	0,00	0,00
Díl:	784	Malby				1 115 732,95		4,50			2,30
109	784401801	Odstranění maleb obroušením s oprášením, v místnostech do 3,8 m STROPY : Hlavní loď : strop : 5*3,14*20,2 odpočet průmětu lunet do válcové plochy stropu : - (3,1*4+2*2*3,14/2)*4 -(3,6*2,9+1,5*1,5*3,14/2)*6 plocha lunet včetně zadní stěny lunety : (0,7*3,1*2+2*3,14*0,7+2*3,14*2/2+4*3,1*2*2*3,14/2)*4  (0,7*3,6*2+1,5*3,14*0,7+1*3,14*2/2+2,9*3,6+1*1*3,14/2)*6 špalety oken : 0,8*(1,7+2,6*2+0,6*0,6*3,14/2)*2 odpočet výplní otvorů : - (((1,2*2+0,6*0,6*3,14/2)*2+2,1*2,5*2) <b>Mezisoučet</b> Presbytář : 1. pole : 7*5,4+4*5,4*2+4*7*2-3,5*3,5*3,14*2/2-2,7*2,7*3,14 2. pole : 7*4,2+4*4,2*2+4*7*2-3,5*3,5*3,14*2/2-(1*2*2+2*2*3,14) 3.pole : 7*4+4*4*2+4*7*2-3,5*3,5*3,14*2/2-(1*2*2+2*2*3,14) pásy mezi poli klenby : 1,2*3,5*3,14+1,5*3,5*3,14*2+0,6*3,5*3,14 <b>Mezisoučet</b> Kruchta s knížecí lóží : 11,2*7,1+4,5*11,2*2+7,1*4,5*2-(3,5*3,5*3,14*2+5*4*2)  <b>Mezisoučet</b> Podkruchtlí pod knížecí lóží : 11,2*7,1+2,4*(11,2*2+7,1*2)-(2,5*2,5*3,14+2,4*2)*2-2*2*3,14-1,1*1,1*3,14*2  <b>Mezisoučet</b> Podkruchtlí za hlavním oltářem : 7,2*7+2*(7,2*2+7*2) <b>Mezisoučet</b> Sakristie : 11,2*5+2,5*((11,2*2+5*2)-(2,5*2,5*3,14*3) <b>Mezisoučet</b> Schodiště : (3*3*2+1,5*1,5*2)/1,2 <b>Mezisoučet</b> rezerva na nerovnosti stěn a odchylky v měření 2% : 1112,86752*0,02 <b>Mezisoučet</b> odpočet štukových ozdob - plocha snížeNA o 20% na půdorysný průmět rozvinutých řezů : -308,4965*0,8  <b>Mezisoučet</b> STĚNY : výkres č.B.103, B.104 : Hlavní loď : stěny od římsy na pilastrech (lunety počítané ve stropech) : 5,5*20,2*2+5,5*0,5*20 balkon : 1*(1,(2*2+8)+1,2*8 stěna s vítězným obloukem : 4,5*4,5*3,14/2+5,5*10-(3,5*3,5*3,14/2+6*6,9) stěna s knížecí lóží (mramorovaná malba) vč. vnitřní stěny oblouku : 5,5*11,205-(2*2*3,14/2+2,4*2,1)*2-(3,79*2,4+2*2*3,14/2+2*1,79) 1,1*(2,4*2+2*3,14)*2+1,1*(2,4*2+2*3,14+1,79) odpočet otvorů : -2,41*2,54*2 <b>Mezisoučet</b> Presbytář vč. varhanní kruchtly :	m2	2 226,05595  317,14000 -74,72000 -83,83500 134,78400  140,92200  11,94432 -16,43040 <b>429,80492</b> 75,64440 63,97500 60,97500 52,75200 <b>253,34640</b> 127,29000  <b>127,29000</b> 98,35120  <b>98,35120</b> 107,20000 <b>107,20000</b> 78,12500 <b>78,12500</b> 18,75000 <b>18,75000</b> 22,25735  <b>22,25735</b> -246,79720  <b>-246,79720</b>  277,20000 20,00000 26,16000  20,03150  38,53300 -12,24280 <b>369,68170</b>	16,90	37 620,35	0,00	0,00	0,00	1,11	



		1. pole klenby : 6,88*(1,136+5,23)*2+(0,4*5,23+2,6*2,6*3,14/2)*2+0,95*(1,725*2+4,25*2)-(0,845*3,8+0,835*1,91) 2. pole klenby : 6,88*(1,4+4,15)*2+(2*2*3,14/2)*2+0,95*(1,725*2+4,25*2)-(0,835*3,8+1*2,1+1*1,95) 3. pole klenby : 3,6*(1,465+1,565+1,505+0,87+0,46+7,22+0,54+0,515+1,57+0,755+0,96+0,29+1,412) 2*2*3,14+3,5*3,5*3,14/2+0,9*(3,47*8+1,6*8) -(1,09*1,27*4+0,96*2) <b>Mezisoučet</b> Kruchta s knížecí lóží : stěna (průčelí kostela) : 0,66*11,24+5*5*3,14/2 boční stěna s oknem : 1,86*5,7+2,7*2,7*3,14/2+0,8*2,8*2+2,99-1,1*2,2*2 boční stěna se zazděným vchodem do klarisek : 1,86*5,7+2,7*2,7*3,14/2+0,5*(2,1*2+1) <b>Mezisoučet</b> Podkruchti pod knížecí lóží : boční stěna s Sv. Reparátém : 2,57*6,655+2,3*2,3*3,14/2+2,3*2,1 boční stěna s oknem : 2,57*6,535+2,3*2,3*3,14/2+2,3*2+0,8*(2,97*2+2,625)-2,625*2,3 stěna s hlavním vstupem : 2,57*(0,98+0,795+0,84+0,45)+2,3*2,3*3,14/2+0,5*(2,3+2,73*2)+0,8*(1,72*2+2,3*2)-1,255*2,3 3*3*3,14/20,9*(2,97+2,73*2)+0,8*(2,3+3,6*2)-1,9*3,4 2,3*2,3*3,14/2+0,5*(1,85+2,73*2)+0,8*(1,72*2+2,3*2)-1,225*2,3 stěna oddělující od hlavní lodi - mramorovaná malba : 2,57*(0,525+1,04+1,055+0,605)+2,5*2,8*2+1,1*5,5 <b>Mezisoučet</b> Podkruchti za hlavním oltářem : stěna k hlavnímu oltáři : 7,22*5+7,22*1-(2,4*1,95*3)+2*(0,2*2+0,62*3*2)+2*0,62*3+0,9*2*3 ostatní tři stěny s okny : 2*(6,445*2+7,21)+1,2*(1,63*2+1,64*2)*4-(1,1*1,1*4+1,4*1,1+1,255*2) (1,6*1,6*3,14/2)*4+2,5*7,21 <b>Mezisoučet</b> Sakristie : 1,6*(5,015*2+11,225*2)+0,75*5*6+2,5*2,5*3,14*3+1,5*2,15+1*2,15+1,24*1,5+0,9*(1,75+2,36*2)+0,8*(2,015*2+2,8*2) -(0,835*1,91+1*2,1+2,01*2,55) <b>Mezisoučet</b> Schodiště : 2,8*4*4+1,5*4*5+0,7*4-(1,25*2+0,75*1,5) <b>Mezisoučet</b> rezerva na nerovnosti stěn a odchylky v měření 2% : 1311,49831*0,02	119,55321 93,05750 68,85720 68,29650 -7,45720 342,30721 46,66840 24,67730 24,64730 95,99300 30,23865 30,51475 23,60785 12,53865 15,57480 28,33825 140,81295 46,64000 62,70200 34,10180 143,44380 154,10500 -8,82035 145,28465 73,97500 73,97500 26,22997								
110	784402803	Odstranění malby oškrábáním v místnosti H do 8 m 1x oškrábání zpráškovatělé vrchní hlínkové vrstvy : 2226,05595 1x oškrábání uvolněných vápenných vrstev : 2226,05595 první očištění štukové výzdoby (dále šistěno kartáčem a sklapem vid oddíl 61) : 308,49065	m2	4 760,60255 2 226,05595 2 226,05595 308,49065	25,00	119 015,06	0,00	0,00	0,00	0,00	1,19
111	784181201	Penetrace podkladu nátěrem Keim-Spezial-Fixativ,1x pouze stěny a stropy - použít kompetení systém Keim doporučený pro vápennou bázi : STROPY : Hlavní loď : strop : 5*3,14*20,2 odpočet průmětu lunet do válcové plochy stropu : - (3,1*4+2*2*3,14/2)*4 -(3,6*2,9+1,5*1,5*3,14/2)*6 plocha lunet včetně zadní stěny lunety : (0,7*3,1*2+2*3,14*0,7+2*3,14*2/2+4*3,1+2*2*3,14/2)*4  (0,7*3,6*2+1,5*3,14*0,7+1*3,14*2/2+2,9*3,6+1*1*3,14/2)*6 špalety oken : 0,8*(1,7+2,6*2+0,6*0,6*3,14/2)*2 odpočet výplní otvorů : - (((1,2*2+0,6*0,6*3,14/2)*2+2,1*2,5*2) <b>Mezisoučet</b> Presbytář : 1. pole : 7*5,4+4*5,4*2+4*7*2-3,5*3,5*3,14*2/2-2,7*2,7*3,14 2. pole : 7*4,2+4*4,2*2+4*7*2-3,5*3,5*3,14*2/2-(1*2*2+2*2*3,14) 3.pole : 7*4+4*4*2+4*7*2-3,5*3,5*3,14*2/2-(1*2*2+2*2*3,14) pásky mezi poli klenby : 1,2*3,5*3,14+1,5*3,5*3,14*2+0,6*3,5*3,14 <b>Mezisoučet</b> Kruchta s knížecí lóží : 11,2*7,1+4,5*11,2*2+7,1*4,5*2-(3,5*3,5*3,14*2+5*4*2) <b>Mezisoučet</b>	m2	2 226,05595   							



[illegible]

lod :	
strop - štukované rámce lemující stropní zrcadla :	
kruhy - rozvinutá šířka štuků 300 mm - průměr zrcadla 1700 mm : (3,14*0,85*0,85-3,14*0,7*0,7)*3,5	2,55518
1. obdélník - rozvinutá šířka štuků 300 mm, délka rovné strany 280 mm, délka strany s obloukovým lomem 1900 mm : 0,3*(2,8*2+1,9*2)	2,82000
2. obdélník - rozvinutá šířka štuků 300 mm, délka rovné strany 2900 mm, délka strany s obloukovým lomem 1900 mm : 0,3*(2,9*2+1,9*2)	2,88000
3. obdélník - rozvinutá šířka štuků 300 mm, délka rovné strany 2700 mm, délka strany s obloukovým lomem 1900 mm : 0,3*(2,7*2+1,9*2)	2,76000
4. obdélník - rozvinutá šířka štuků 300 mm, délka rovné strany 2600 mm, délka strany s obloukovým lomem 1900 mm : 0,3*(2,6*2+1,9)	2,13000
štukové pásy protínající vrcholy lunet po celé délce lodi - rozvinutá šířka štuků 450 mm : 0,45*20,1*2	18,09000
štukové hrany (žebra) lunet - rozvinutá šířka štuků 400 mm :	
délka žebra lunety - 6 lunet blíže k vítěznému oblouku 5500 mm : 0,4*5,5*2*6	26,40000
délka žebra lunety - 4 lunety blíže ke knižecí lóži 6100 mm : 0,4*6,1*2*4	19,52000
vítězný oblouk - rozvinutá šířka štukové výzdoby 1010 mm spodní část - klenba + 550 mm lemování oblouku směrem do lodi : 1,61*(1,75*2+3,14*3,5)	23,32890
řimsy - pilastry v lodi rozvinutá délka 2500 mm, rozvinutá šířka 1450 mm : 2,5*1,45*(5+0,5*2)	21,75000
řimsy - pilastry v lodi rozvinutá délka 1650 mm, rozvinutá šířka 1450 mm : 1,65*1,45*2	4,78500
vítězný oblouk - římsa rozvinutá délka 2210 mm, rozvinutá šířka 1250 mm : 2,21*1,25*2	5,52500
<b>Mezisoučet</b>	<b>132,54408</b>
presbytář :	
žebra klenby - rozvinutá šířka 550 mm :	
1. pole klenby (za vítězným obloukem), svorník rozvinutá šířka (průměr kruhu) 950 mm : 0,55*(1,2*2+4*3,14)*2+0,475*0,475*3,14	17,16446
2. pole klenby, svorník rozvinutá šířka (průměr kruhu) 1300 mm : 0,55*(0,2*2+4*3,14)*2+0,65*0,65*3,14	15,58265
3. pole klenby, svorník rozvinutá šířka (průměr kruhu) 950 mm : 0,55*4*3,14*2+0,475*0,475*3,14	14,52446
římsa pilastru mezi vítězným obloukem a prvním polem klenby, rozvinutá délka 2100 mm, rozvinutá šířka 1250 mm : 2,1*1,25*2	5,25000
římsa pilastru mezi prvním a druhým polem klenby, rozvinutá délka 3000 mm, rozvinutá šířka 1250 mm : 3*1,25*2	7,50000
římsa pilastru mezi druhým a třetím polem klenby, rozvinutá délka 3000 mm, rozvinutá šířka 1250 mm : 3*1,25*2	7,50000
římsa pilastru ukončení klenby u oken, rozvinutá délka 1350 mm, rozvinutá šířka 1250 mm : 1,35*1,25*2	3,37500
římsa balkonu za hlavním oltářem : 1,1*7	7,70000
<b>Mezisoučet</b>	<b>78,59658</b>
sakristie :	
žebra klenby - rozvinutá šířka štuků 500 mm : 0,5*(3,14*3,6*2*2)+0,5*(1,3*2+2,5*3,14)*2	33,05800
<b>Mezisoučet</b>	<b>33,05800</b>
Kruchta s knižecí lóží :	
žebra klenby - rozvinutá šířka štuků 400 mm : 0,4*(1,5*4+6,2*2+3,5*3,14*2)	16,15200
římsa a čelo balkonu po stranách knižecí lóže : 1,5*2,4*2	7,20000
oblouk mezi hlavní lodí a kruchtou š. 1000 mm : 1*5*3,14	15,70000
<b>Mezisoučet</b>	<b>39,05200</b>
Podkruchti pod knižecí lóží :	
žebra klenby - rozvinutá šířka štuků 400 mm : 0,4*(2,5*2+2,5*3,14*2+3*2+2,5*3,14*2+2,5*3,14*2)	25,24000
<b>Mezisoučet</b>	<b>25,24000</b>
pracnost a zvýšená spotřeba barev - štukových motivů 100% plochy : 308,49065	308,49065
<b>Mezisoučet</b>	<b>308,49065</b>
výkres č.B.103, B.104 :	
STROPY :	
Hlavní loď :	
strop : 5*3,14*20,2	317,14000
odpočet průmětu lunet do válcové plochy stropu : - (3,14*2*2*3,14/2)*4	-74,72000
-(3,6*2,9+1,5*1,5*3,14/2)*6	-83,83500
plocha lunet včetně zadní stěny lunety : (0,7*3,1*2+2*3,14*0,7+2*3,14*2/2+4*3,14*2*3,14/2)*4	134,78400
(0,7*3,6*2+1,5*3,14*0,7+1*3,14*2/2+2,9*3,6+1*1*3,14/2)*6	140,92200
špalety oken : 0,8*(1,7+2,6*2+0,6*0,6*3,14/2)*2	11,94432

odpočet výplní otvorů : - ((1,2*2+0,6*0,6*3,14/2)*2+2,1*2,5*2)	-16,43040
<b>Mezisoučet</b>	<b>429,80492</b>
Presbytář :	
1. pole : 7*5,4+4*5,4*2+4*7*2-3,5*3,5*3,14*2/2-2,7*2,7*3,14	75,64440
2. pole : 7*4,2+4*4,2*2+4*7*2-3,5*3,5*3,14*2/2-(1*2*2+2*2*3,14)	63,97500
3.pole : 7*4+4*4*2+4*7*2-3,5*3,5*3,14*2/2-(1*2*2+2*2*3,14)	60,97500
pásky mezi poli klenby :	52,75200
1,2*3,5*3,14+1,5*3,5*3,14*2+0,6*3,5*3,14	
<b>Mezisoučet</b>	<b>253,34640</b>
Kruchta s knížecí lóží : 11,2*7,1+4,5*11,2*2+7,1*4,5*2-(3,5*3,5*3,14*2+5*4*2)	127,29000
<b>Mezisoučet</b>	<b>127,29000</b>
Podkruchti pod knížecí lóží : 11,2*7,1+2,4*(11,2*2+7,1*2)-(2,5*2,5*3,14+2,4*2)*2-2*2*3,14-1,1*1,1*3,14*2	98,35120
<b>Mezisoučet</b>	<b>98,35120</b>
Podkruchti za hlavním oltářem : 7,2*7+2*(7,2*2+7*2)	107,20000
<b>Mezisoučet</b>	<b>107,20000</b>
Sakristie : 11,2*5+2,5*(11,2*2+5*2)-(2,5*2,5*3,14*3)	78,12500
<b>Mezisoučet</b>	<b>78,12500</b>
Schodiště : (3*3*2+1,5*1,5*2)/1,2	18,75000
<b>Mezisoučet</b>	<b>18,75000</b>
rezerva na nerovnosti stěn a odchylky v měření 2% : 1112,86752*0,02	22,25735
<b>Mezisoučet</b>	<b>22,25735</b>
odpočet štukových ozdob - plocha sniže o 20% na půdorysný průmět rozvinutých řezů : -308,4965*0,8	-246,79720
<b>Mezisoučet</b>	<b>-246,79720</b>
STĚNY :	
výkres č.B.103, B.104 :	
Hlavní loď :	
stěny od římsy na pilastrech (lunety počítané ve stropech) : 5,5*20,2*2+5,5*0,5*20	277,20000
balkon : 1*(1,2*2+8)+1,2*8	20,00000
stěna s vítězným obloukem : 4,5*4,5*3,14/2+5,5*10-(3,5*3,5*3,14/2+6*6,9)	26,16000
stěna s knížecí lóží (mramorovaná malba) vč. vnitřní stěny oblouku : 5,5*11,205-(2*2*3,14/2+2,4*2,1)*2-(3,79*2,4+2*2*3,14/2+2*1,79)	20,03150
1,1*(2,4*2+2*3,14)*2+1,1*(2,4*2+2*3,14+1,79)	38,53300
odpočet otvorů : -2,41*2,54*2	-12,24280
<b>Mezisoučet</b>	<b>369,68170</b>
Presbytář vč. varhanní kruchty :	
1. pole klenby : 6,88*(1,136+5,23)*2+(0,4*5,23+2,6*2,6*3,14/2)*2+0,95*(1,725*2+4,25*2)-(0,845*3,8+0,835*1,91)	119,55321
2. pole klenby : 6,88*(1,4+4,15)*2+(2*2*3,14/2)*2+0,95*(1,725*2+4,25*2)-(0,835*3,8+1*2,1+1*1,95)	93,05750
3. pole klenby : 3,6*(1,465+1,565+1,505+0,87+0,46+7,22+0,54+0,515+1,57+0,755+0,96+0,29+1,412)	68,85720
2*2*3,14+3,5*3,5*3,14/2+0,9*(3,47*8+1,6*8)	68,29650
-(1,09*1,27*4+0,96*2)	-7,45720
<b>Mezisoučet</b>	<b>342,30721</b>
Kruchta s knížecí lóží :	
stěna (průčelí kostela) : 0,66*11,24+5*5*3,14/2	46,66840
boční stěna s oknem : 1,86*5,7+2,7*2,7*3,14/2+0,8*2,8*2+2,99-1,1*2,2*2	24,67730
boční stěna se zazděným vchodem do klarisek : 1,86*5,7+2,7*2,7*3,14/2+0,5*(2,1*2+1)	24,64730
<b>Mezisoučet</b>	<b>95,99300</b>
Podkruchti pod knížecí lóží :	
boční stěna s Sv. Reparátem : 2,57*6,655+2,3*2,3*3,14/2+2,3*2,1	30,23865
boční stěna s oknem : 2,57*6,535+2,3*2,3*3,14/2+2,3*2+0,8*(2,97*2+2,625)-2,625*2,3	30,51475
stěna s hlavním vstupem : 2,57*(0,98+0,795+0,84+0,45)+2,3*2,3*3,14/2+0,5*(2,3+2,73*2)+0,8*(1,72*2+2,3*2)-1,255*2,3	23,60785
3*3*3,14/20,9*(2,97+2,73*2)+0,8*(2,3+3,6*2)-1,9*3,4	12,53865
2,3*2,3*3,14/2+0,5*(1,85+2,73*2)+0,8*(1,72*2+2,3*2)-1,225*2,3	15,57480
stěna oddělující od hlavní lodi - mramorovaná malba : 2,57*(0,525+1,04+1,055+0,605)+2,5*2,8*2+1,1*5,5	28,33825
<b>Mezisoučet</b>	<b>140,81295</b>
Podkruchti za hlavním oltářem :	
stěna k hlavnímu oltáři : 7,22*5+7,22*1-(2,4*1,95*3)+2*(0,2*2+0,62*3*2)+2*0,62*3+0,9*2*3	46,64000
ostatní tři stěny s okny : 2*(6,445*2+7,21)+1,2*(1,63*2+1,64*2)*4-(1,1*1,1*4+1,4*1,1+1,255*2)	62,70200
(1,6*1,6*3,14/2)*4+2,5*7,21	34,10180
<b>Mezisoučet</b>	<b>143,44380</b>



		Sakristie : 1,6*(5,015*2+11,225*2)+0,75*5*6+2,5*2,5*3,14*3+1,5*2,1 5+1*2,15+1,24*1,5+0,9*(1,75+2,36*2)+0,8*(2,015*2+2,8*2 ) -(0,835*1,91+1*2,1+2,01*2,55) Mezisoučet Schodiště : 2,8*4*4+1,5*4*5+0,7*4-(1,25*2+0,75*1,5) Mezisoučet rezerva na nerovnosti stěn a odchylky v měření 2% : 1311,49831*0,02 Mezisoučet		154,10500  -8,82035 145,28465 73,97500 73,97500 26,22997 26,22997						
114	784182211	Malba vápenná Athenit-forte, bílá, bez penetr. 2 x	m2	2 843,03725	69,40	197 306,79	0,00	1,00	0,00	0,00
		ŠTUKOVÉ PRVKY : výkres č. B.103 : loď : strop - štukované rámce lemující stropní zrcadla : kruhy - rozvinutá šířka štuků 300 mm - průměr zrcadla 1700 mm : (3,14*0,85*0,85-3,14*0,7*0,7)*3,5 1. obdélník - rozvinutá šířka štuků 300 mm, délka rovné strany 280 mm, délka strany s obloukovým lomem 1900 mm : 0,3*(2,8*2+1,9*2) 2. obdélník - rozvinutá šířka štuků 300 mm, délka rovné strany 2900 mm, délka strany s obloukovým lomem 1900 mm : 0,3*(2,9*2+1,9*2) 3. obdélník - rozvinutá šířka štuků 300 mm, délka rovné strany 2700 mm, délka strany s obloukovým lomem 1900 mm : 0,3*(2,7*2+1,9*2) 4. obdélník - rozvinutá šířka štuků 300 mm, délka rovné strany 2600 mm, délka strany s obloukovým lomem 1900 mm : 0,3*(2,6*2+1,9) štukové pásy protínající vrcholy lunet po celé délce lodi - rozvinutá šířka štuků 450 mm : 0,45*20,1*2 štukové hrany (žebra) lunet - rozvinutá šířka štuků 400 mm : délka žebra lunety - 6 lunet blíže k vítěznému oblouku 5500 mm : 0,4*5,5*2*6 délka žebra lunety - 4 lunety blíže ke knížecí lóži 6100 mm : 0,4*6,1*2*4 vítězný oblouk - rozvinutá šířka štukové výzdoby 1010 mm spodní část - klenba + 550 mm lemování oblouku směrem do lodi : 1,61*(1,75*2+3,14*3,5) římasy - pilastry v lodi rozvinutá délka 2500 mm, rozvinutá šířka 1450 mm : 2,5*1,45*(5+0,5*2) římasy - pilastry v lodi rozvinutá délka 1650 mm, rozvinutá šířka 1450 mm : 1,65*1,45*2 vítězný oblouk - římsa rozvinutá délka 2210 mm, rozvinutá šířka 1250 mm : 2,21*1,25*2 Mezisoučet presbytář : žebra klenby - rozvinutá šířka 550 mm : 1. pole klenby (za vítězným obloukem), svorník rozvinutá šířka (průměr kruhu) 950 mm : 0,55*(1,2*2+4*3,14)*2+0,475*0,475*3,14 2. pole klenby, svorník rozvinutá šířka (průměr kruhu) 1300 mm : 0,55*(0,2*2+4*3,14)*2+0,65*0,65*3,14 3. pole klenby, svorník rozvinutá šířka (průměr kruhu) 950 mm : 0,55*4*3,14*2+0,475*0,475*3,14 římsa pilastru mezi vítězným obloukem a prvním polem klenby, rozvinutá délka 2100 mm, rozvinutá šířka 1250 mm : 2,1*1,25*2 římsa pilastru mezi prvním a druhým polem klenby, rozvinutá délka 3000 mm, rozvinutá šířka 1250 mm : 3*1,25*2 římsa pilastru mezi druhým a třetím polem klenby, rozvinutá délka 3000 mm, rozvinutá šířka 1250 mm : 3*1,25*2 římsa pilastru ukončení klenby u oken, rozvinutá délka 1350 mm, rozvinutá šířka 1250 mm : 1,35*1,25*2 římsa balkonu za hlavním oltářem : 1,1*7 Mezisoučet sakristie : žebra klenby - rozvinutá šířka štuků 500 mm : 0,5*(3,14*3,6*2*2)+0,5*(1,3*2+2,5*3,14)*2 Mezisoučet Kručka s knížecí lóží : žebra klenby - rozvinutá šířka štuků 400 mm : 0,4*(1,5*4+6,2*2+3,5*3,14*2) římsa a čelo balkonu po stranách knížecí lóže : 1,5*2,4*2 oblouk mezi hlavní lodí a kručkou š.1000 mm : 1*5*3,14 Mezisoučet Podkruční pod knížecí lóží : žebra klenby - rozvinutá šířka štuků 400 mm : 0,4*(2,5*2+2,5*3,14*2+3*2+2,5*3,14*2+2,5*3,14*2) Mezisoučet pracnost a zvýšená spotřeba barev - štukových motivů 100% plochy : 308,49065 Mezisoučet		2,55518 2,82000  2,88000  2,76000  2,13000  18,09000  26,40000 19,52000 23,32890  21,75000 4,78500 5,52500 132,54408  17,16446 15,58265 14,52446 5,25000 7,50000 7,50000 3,37500  7,70000 78,59658 33,05800 33,05800 16,15200 7,20000 15,70000 39,05200 25,24000  25,24000 308,49065 308,49065						

výkres č.B.103, B.104 :	
STROPY :	
Hlavní loď :	
strop : 5*3,14*20,2	317,14000
odpočet průmětu lunet do válcové plochy stropu : -	-74,72000
(3,1*4+2*2*3,14/2)*4	
-(3,6*2,9+1,5*1,5*3,14/2)*6	-83,83500
plocha lunet včetně zadní stěny lunety :	134,78400
(0,7*3,1*2+2*3,14*0,7+2*3,14*2/2+4*3,1+2*2*3,14/2)*4	
(0,7*3,6*2+1,5*3,14*0,7+1*3,14*2/2+2,9*3,6+1*1*3,14/2)*6	140,92200
špalety oken : 0,8*(1,7+2,6*2+0,6*0,6*3,14/2)*2	11,94432
odpočet výplní otvorů : -	-16,43040
((1,2*2+0,6*0,6*3,14/2)*2+2,1*2,5*2)	
Mezisoučet	429,80492
Presbytář :	
1. pole : 7*5,4+4*5,4*2+4*7*2-3,5*3,5*3,14*2/2-2,7*2,7*3,14	75,64440
2. pole : 7*4,2+4*4,2*2+4*7*2-3,5*3,5*3,14*2/2-(1*2*2+2*2*3,14)	63,97500
3.pole : 7*4+4*4*2+4*7*2-3,5*3,5*3,14*2/2-(1*2*2+2*2*3,14)	60,97500
pásky mezi poli klenby :	52,75200
1,2*3,5*3,14+1,5*3,5*3,14*2+0,6*3,5*3,14	
Mezisoučet	253,34640
Kruchta s knížecí lóží : 11,2*7,1+4,5*11,2*2+7,1*4,5*2-(3,5*3,5*3,14*2+5*4*2)	127,29000
Mezisoučet	127,29000
Podkruchtí pod knížecí lóží : 11,2*7,1+2,4*(11,2*2+7,1*2)-(2,5*2,5*3,14+2,4*2)*2-2*2*3,14-1,1*1,1*3,14*2	98,35120
Mezisoučet	98,35120
Podkruchtí za hlavním oltářem : 7,2*7+2*(7,2*2+7*2)	107,20000
Mezisoučet	107,20000
Sakristie : 11,2*5+2,5*(11,2*2+5*2)-(2,5*2,5*3,14*3)	78,12500
Mezisoučet	78,12500
Schodiště : (3*3*2+1,5*1,5*2)/1,2	18,75000
Mezisoučet	18,75000
rezerva na nerovnosti stěn a odchylky v měření 2% :	22,25735
1112,86752*0,02	
Mezisoučet	22,25735
odpočet štukových ozdob - plocha sniže o 20% na půdorysný průmět rozvinutých řezů : -308,4965*0,8	-246,79720
Mezisoučet	-246,79720
STĚNY :	
výkres č.B.103, B.104 :	
Hlavní loď :	
stěny od římsy na pilastrech (lunety počítané ve stropech)	277,20000
: 5,5*20,2*2+5,5*0,5*20	
balkon : 1*(1,2*2+8)+1,2*8	20,00000
stěna s vitéžným obloukem : 4,5*4,5*3,14/2+5,5*10-(3,5*3,5*3,14/2+6*6,9)	26,16000
stěna s knížecí lóží (mramorovaná malba) vč. vnitřní stěny oblouku : 5,5*11,205-(2*2*3,14/2+2,4*2,1)*2-(3,79*2,4+2*2*3,14/2+2*1,79)	20,03150
1,1*(2,4*2+2*3,14)*2+1,1*(2,4*2+2*3,14+1,79)	38,53300
odpočet otvorů : -2,41*2,54*2	-12,24280
Mezisoučet	369,68170
Presbytář vč. varhanní kruchtly :	
1. pole klenby :	119,55321
6,88*(1,136+5,23)*2+(0,4*5,23+2,6*2,6*3,14/2)*2+0,95*(1,725*2+4,25*2)-(0,845*3,8+0,835*1,91)	
2. pole klenby :	93,05750
6,88*(1,4+4,15)*2*(2*2*3,14/2)*2+0,95*(1,725*2+4,25*2)-(0,835*3,8+1*2,1+1*1,95)	
3. pole klenby :	68,85720
3,6*(1,465+1,565+1,505+0,87+0,46+7,22+0,54+0,515+1,57+0,755+0,96+0,29+1,412)	
2*2*3,14+3,5*3,5*3,14/2+0,9*(3,47*8+1,6*8)	68,29650
-(1,09*1,27*4+0,96*2)	-7,45720
Mezisoučet	342,30721
Kruchta s knížecí lóží :	
stěna (průčelí kostela) : 0,66*11,24+5*5*3,14/2	46,66840
boční stěna s oknem :	24,67730
1,86*5,7+2,7*2,7*3,14/2+0,8*2,8*2+2,99-1,1*2,2*2	
boční stěna se zazděným vchodem do klarisek :	24,64730
1,86*5,7+2,7*2,7*3,14/2+0,5*(2,1*2+1)	
Mezisoučet	95,99300
Podkruchtí pod knížecí lóží :	
boční stěna s Sv. Reparátem :	30,23865
2,57*6,655+2,3*2,3*3,14/2+2,3*2,1	
boční stěna s oknem :	30,51475
2,57*6,535+2,3*2,3*3,14/2+2,3*2+0,8*(2,97*2+2,625)-2,625*2,3	
stěna s hlavním vstupem :	23,60785
2,57*(0,98+0,795+0,84+0,45)+2,3*2,3*3,14/2+0,5*(2,3+2,73*2)+0,8*(1,72*2+2,3*2)-1,255*2,3	
3*3*3,14/20,9*(2,97+2,73*2)+0,8*(2,3+3,6*2)-1,9*3,4	12,53865



		2,3*2,3*3,14/2+0,5*(1,85+2,73*2)+0,8*(1,72*2+2,3*2)-1,225*2,3 stěna oddělující od hlavní lodi - mramorovaná malba : 2,57*(0,525+1,04+1,055+0,605)+2,5*2,8*2+1,1*5,5 <b>Mezisoučet</b> Podkruchti za hlavním oltářem : stěna k hlavnímu oltáři : 7,22*5+7,22*1-(2,4*1,95*3)+2*(0,2*2+0,62*3*2)+2*0,62*3+0,9*2*3 ostatní tři stěny s okny : 2*(6,445*2+7,21)+1,2*(1,63*2+1,64*2)*4-(1,1*1,1*4+1,4*1,1+1,255*2) (1,6*1,6*3,14/2)*4+2,5*7,21 <b>Mezisoučet</b> Sakristie : 1,6*(5,015*2+11,225*2)+0,75*5*6+2,5*2,5*3,14*3+1,5*2,15+1*2,15+1,24*1,5+0,9*(1,75+2,36*2)+0,8*(2,015*2+2,8*2) -(0,835*1,91+1*2,1+2,01*2,55) <b>Mezisoučet</b> Schodiště : 2,8*4*4+1,5*4*5+0,7*4-(1,25*2+0,75*1,5) <b>Mezisoučet</b> rezerva na nerovnosti stěn a odchylky v měření 2% : 1311,49831*0,02 <b>Mezisoučet</b>		15,57480 28,33825 140,81295 46,64000 62,70200 34,10180 143,44380 154,10500 -8,82035 145,28465 73,97500 73,97500 26,22997 26,22997							
115	784429001	Malba vápenná,zhotovení styku dvou barev mimo rohy	m	1 194,19257	12,10	14 449,73	0,00	0,00	0,00	0,00	0,00
		výkres č. B.103 : lod' : strop - štukované rámce lemující stropní zrcadla : kruhy - rozvinutá šířka štuků 300 mm - průměr zrcadla 1700 mm : (1,7*3,14+1,6*3,14)*3,5 1. obdélník - rozvinutá šířka štuků 300 mm, délka rovné strany 280 mm, délka strany s obloukovým lomem 1900 mm : 2*(2,8*2+1,9*2) 2. obdélník - rozvinutá šířka štuků 300 mm, délka rovné strany 2900 mm, délka strany s obloukovým lomem 1900 mm : 2*(2,9*2+1,9*2) 3. obdélník - rozvinutá šířka štuků 300 mm, délka rovné strany 2700 mm, délka strany s obloukovým lomem 1900 mm : 2*(2,7*2+1,9*2) 4. obdélník - rozvinutá šířka štuků 300 mm, délka rovné strany 2600 mm, délka strany s obloukovým lomem 1900 mm : 2*(2,6*2+1,9) štukové pásy protínající vrcholy lunet po celé délce lodi - rozvinutá šířka štuků 450 mm : 2*20,1*2 štukové hrany (žebra) lunet - rozvinutá šířka štuků 400 mm : délka žebra lunety - 6 lunet blíže k vítěznému oblouku 5500 mm : 2*5,5*2*6 délka žebra lunety - 4 lunety blíže ke knížecí lóži 6100 mm : 2*6,1*2*4 vítězný oblouk - rozvinutá šířka štukové výzdoby 1010 mm spodní část - klenba + 550 mm lemování oblouku směrem do lodi : 2*(1,75*2+3,14*3,5) řimsy - pilastry v lodi rozvinutá délka 2500 mm, rozvinutá šířka 1450 mm : 2,5*2*(5+0,5*2) řimsy - pilastry v lodi rozvinutá délka 1650 mm, rozvinutá šířka 1450 mm : 1,65*2*2 vítězný oblouk - římsa rozvinutá délka 2210 mm, rozvinutá šířka 1250 mm : 2,21*2*2 <b>Mezisoučet</b> presbytář : žebra klenby - rozvinutá šířka 550 mm : 1. pole klenby (za vítězným obloukem), svorník rozvinutá šířka (průměr kruhu) 950 mm : 2*(1,2*2+4*3,14)*2+0,475*0,475*3,14 2. pole klenby, svorník rozvinutá šířka (průměr kruhu) 1300 mm : 2*(0,2*2+4*3,14)*2+0,65*0,65*3,14 3. pole klenby, svorník rozvinutá šířka (průměr kruhu) 950 mm : 2*4*3,14*2+0,475*0,475*3,14 římsa pilastru mezi vítězným obloukem a prvním polem klenby, rozvinutá délka 2100 mm, rozvinutá šířka 1250 mm : 2,1*2*2 římsa pilastru mezi prvním a druhým polem klenby, rozvinutá délka 3000 mm, rozvinutá šířka 1250 mm : 3*2*2  římsa pilastru mezi druhým a třetím polem klenby, rozvinutá délka 3000 mm, rozvinutá šířka 1250 mm : 3*2*2  římsa pilastru ukončení klenby u oken, rozvinutá délka 1350 mm, rozvinutá šířka 1250 mm : 1,35*2*2 římsa balkonu za hlavním oltářem : 2*7 <b>Mezisoučet</b> sakristie : žebra klenby - rozvinutá šířka štuků 500 mm : 2*(3,14*3,6*2*2)+0,5*(1,3*2+2,5*3,14)*2 <b>Mezisoučet</b> Kruhta s knížecí lóží : žebra klenby - rozvinutá šířka štuků 400 mm : 2*(1,5*4+6,2*2+3,5*3,14*2) římsa a čelo balkonu po stranách knížecí lóže : 1,5*2,4*2		36,26700 18,80000 19,20000 18,40000 14,20000 80,40000 132,00000 97,60000 28,98000 30,00000 6,60000 8,84000 491,28700 60,54846 53,16665 50,94846 8,40000 12,00000 12,00000 5,40000 14,00000 216,46358 100,88200 100,88200 80,76000 7,20000							



		oblouk mezi hlavní lodí a kruchtou š.1000 mm : 1*5*3,14*2		31,40000							
		Mezisoučet		119,36000							
		Podkruční pod knížecí lóži : žebra klenby - rozvinutá šířka štuků 400 mm : 2*(2,5*2+2,5*3,14*2+3*2+2,5*3,14*2+2,5*2+2,5*3,14*2)		126,20000							
		Mezisoučet		126,20000							
		pilastry : 6*2*5+7*2*4+3*2*4		140,00000							
116	784 - 01	Očištění a oprava mramorování a zlacení průčelí knížecí lóže - malba na dřevě	m2	20,60000	850,00	17 510,00	0,00	0,00	0,00	0,00	0,00
117	784 - 02	Iluzivní mramorování sloupů pod knížecí lóži - malba na omítce	m2	8,00000	923,00	7 384,00	0,00	0,00	0,00	0,00	0,00
118	784 - 03	Oprava a obnovení iluzivních oblouků pod balustrádou	kus	3,00000	5 490,00	16 470,00	0,00	0,00	0,00	0,00	0,00
119	784 - 04	Oprava a domalování baldachýnu nad konzolou v podkruční (vlevo od hlavního vstupu)	kus	1,00000	6 000,00	6 000,00	0,00	0,00	0,00	0,00	0,00
120	784499909	Malba vápenná, Athenit - forte příplatek za barvu 2x, barva - cenová skupina I	m2	2 843,03725	48,90	139 024,52	0,00	0,00	0,00	0,00	0,00
		ŠTUKOVÉ PRVKY : výkres č. B.103 : lod : strop - štukované rámce lemující stropní zrcadla : kruhy - rozvinutá šířka štuků 300 mm - průměr zrcadla 1700 mm : (3,14*0,85*0,85-3,14*0,7*0,7)*3,5 1. obdélník - rozvinutá šířka štuků 300 mm, délka rovné strany 280 mm, délka strany s obloukovým lomem 1900 mm : 0,3*(2,8*2+1,9*2) 2. obdélník - rozvinutá šířka štuků 300 mm, délka rovné strany 2900 mm, délka strany s obloukovým lomem 1900 mm : 0,3*(2,9*2+1,9*2) 3. obdélník - rozvinutá šířka štuků 300 mm, délka rovné strany 2700 mm, délka strany s obloukovým lomem 1900 mm : 0,3*(2,7*2+1,9*2) 4. obdélník - rozvinutá šířka štuků 300 mm, délka rovné strany 2600 mm, délka strany s obloukovým lomem 1900 mm : 0,3*(2,6*2+1,9) štukové pásy protínající vrcholy lunet po celé délce lodi - rozvinutá šířka štuků 450 mm : 0,45*20,1*2 štukové hrany (žebra) lunet - rozvinutá šířka štuků 400 mm : délka žebra lunety - 6 lunet blíže k vítěznému oblouku 5500 mm : 0,4*5,5*2*6 délka žebra lunety - 4 lunety blíže ke knížecí lóži 6100 mm : 0,4*6,1*2*4 vítězný oblouk - rozvinutá šířka štukové výzdoby 1010 mm spodní část - klenba + 550 mm lemování oblouku směrem do lodi : 1,61*(1,75*2+3,14*3,5) římasy - pilastry v lodi rozvinutá délka 2500 mm, rozvinutá šířka 1450 mm : 2,5*1,45*(5+0,5*2) římasy - pilastry v lodi rozvinutá délka 1650 mm, rozvinutá šířka 1450 mm : 1,65*1,45*2 vítězný oblouk - římsa rozvinutá délka 2210 mm, rozvinutá šířka 1250 mm : 2,21*1,25*2		2,55518 2,82000 2,88000 2,76000 2,13000 18,09000 26,40000 19,52000 23,32890 21,75000 4,78500 5,52500							
		Mezisoučet		132,54408							
		presbytář : žebra klenby - rozvinutá šířka 550 mm : 1. pole klenby (za vítězným obloukem), svorník rozvinutá šířka (průměr kruhu) 950 mm : 0,55*(1,2*2+4*3,14)*2+0,475*0,475*3,14 2. pole klenby, svorník rozvinutá šířka (průměr kruhu) 1300 mm : 0,55*(0,2*2+4*3,14)*2+0,65*0,65*3,14 3. pole klenby, svorník rozvinutá šířka (průměr kruhu) 950 mm : 0,55*4*3,14*2+0,475*0,475*3,14 římsa pilastru mezi vítězným obloukem a prvním polem klenby, rozvinutá délka 2100 mm, rozvinutá šířka 1250 mm : 2,1*1,25*2 římsa pilastru mezi prvním a druhým polem klenby, rozvinutá délka 3000 mm, rozvinutá šířka 1250 mm : 3*1,25*2 římsa pilastru mezi druhým a třetím polem klenby, rozvinutá délka 3000 mm, rozvinutá šířka 1250 mm : 3*1,25*2 římsa pilastru ukončení klenby u oken, rozvinutá délka 1350 mm, rozvinutá šířka 1250 mm : 1,35*1,25*2 římsa balkonu za hlavním oltářem : 1,1*7		17,16446 15,58265 14,52446 5,25000 7,50000 7,50000 3,37500 7,70000							
		Mezisoučet		78,59658							
		sakristie : žebra klenby - rozvinutá šířka štuků 500 mm : 0,5*(3,14*3,6*2*2)+0,5*(1,3*2+2,5*3,14)*2		33,05800							
		Mezisoučet		33,05800							
		Kruchta s knížecí lóží : žebra klenby - rozvinutá šířka štuků 400 mm : 0,4*(1,5*4+6,2*2+3,5*3,14*2) římsa a čelo balkonu po stranách knížecí lóže : 1,5*2,4*2		16,15200 7,20000							
		oblouk mezi hlavní lodí a kruchtou š.1000 mm : 1*5*3,14		15,70000							
		Mezisoučet		39,05200							
		Podkruční pod knížecí lóži :									

žebra klenby - rozvinutá šířka štuků 400 mm : 0,4*(2,5*2+2,5*3,14*2+3*2+2,5*3,14*2+2,5*2+2,5*3,14*2)	25,24000
Mezisoučet	25,24000
pracnost a zvýšená spotřeba barev - štukových motivů 100% plochy : 308,49065	308,49065
Mezisoučet	308,49065
výkres č.B.103, B.104 : STROPY : Hlavní loď : strop : 5*3,14*20,2 odpočet průmětu lunet do válcové plochy stropu : - (3,1*4+2*2*3,14/2)*4 -(3,6*2,9+1,5*1,5*3,14/2)*6 plocha lunet včetně zadní stěny lunety : (0,7*3,1*2+2*3,14*0,7+2*3,14*2/2+4*3,1+2*2*3,14/2)*4  (0,7*3,6*2+1,5*3,14*0,7+1*3,14*2/2+2,9*3,6+1*1*3,14/2)*6 špalety oken : 0,8*(1,7+2,6*2+0,6*0,6*3,14/2)*2 odpočet výplní otvorů : - ((1,2*2+0,6*0,6*3,14/2)*2+2,1*2,5*2)	317,14000 -74,72000  -83,83500 134,78400  140,92200  11,94432 -16,43040
Mezisoučet	429,80492
Presbytář : 1. pole : 7*5,4+4*5,4*2+4*7*2-3,5*3,5*3,14*2/2-2,7*2,7*3,14 2. pole : 7*4,2+4*4,2*2+4*7*2-3,5*3,5*3,14*2/2-(1*2*2+2*2*3,14) 3.pole : 7*4+4*4*2+4*7*2-3,5*3,5*3,14*2/2-(1*2*2+2*2*3,14) pásky mezi poli klenby : 1,2*3,5*3,14+1,5*3,5*3,14*2+0,6*3,5*3,14	75,64440  63,97500 60,97500 52,75200
Mezisoučet	253,34640
Kruchta s knížecí lóží : 11,2*7,1+4,5*11,2*2+7,1*4,5*2-(3,5*3,5*3,14*2+5*4*2)	127,29000
Mezisoučet	127,29000
Podkruchti pod knížecí lóží : 11,2*7,1+2,4*(11,2*2+7,1*2)-(2,5*2,5*3,14+2,4*2)*2-2*2*3,14-1,1*1,1*3,14*2	98,35120
Mezisoučet	98,35120
Podkruchti za hlavním oltářem : 7,2*7+2*(7,2*2+7*2)	107,20000
Mezisoučet	107,20000
Sakristie : 11,2*5+2,5*(11,2*2+5*2)-(2,5*2,5*3,14*3)	78,12500
Mezisoučet	78,12500
Schodiště : (3*3*2+1,5*1,5*2)/1,2	18,75000
Mezisoučet	18,75000
rezerva na nerovnosti stěn a odchylky v měření 2% : 1112,86752*0,02	22,25735
Mezisoučet	22,25735
odpočet štukových ozdob - plocha snižte o 20% na půdorysný průmět rozvinutých řezů : -308,4965*0,8	-246,79720
Mezisoučet	-246,79720
STĚNY : výkres č.B.103, B.104 : Hlavní loď : stěny od římsy na pilastrech (lunety počítané ve stropech) : 5,5*20,2*2+5,5*0,5*20 balkon : 1*(1,2*2+8)+1,2*8 stěna s vítězným obloukem : 4,5*4,5*3,14/2+5,5*10-(3,5*3,5*3,14/2+6*6,9) stěna s knížecí lóží (mramorovaná malba) vč. vnitřní stěny oblouku : 5,5*11,205-(2*2*3,14/2+2,4*2,1)*2-(3,79*2,4+2*2*3,14/2+2*1,79) 1,1*(2,4*2+2*3,14)*2+1,1*(2,4*2+2*3,14+1,79) odpočet otvorů : -2,41*2,54*2	277,20000  20,00000 26,16000  20,03150  38,53300 -12,24280
Mezisoučet	369,68170
Presbytář vč. varhanní kruchty : 1. pole klenby : 6,88*(1,136+5,23)*2+(0,4*5,23+2,6*3,14/2)*2+0,95*(1,725*2+4,25*2)-(0,845*3,8+0,835*1,91) 2. pole klenby : 6,88*(1,4+4,15)*2+(2*2*3,14/2)*2+0,95*(1,725*2+4,25*2)-(0,835*3,8+1*2,1+1*1,95) 3. pole klenby : 3,6*(1,465+1,565+1,505+0,87+0,46+7,22+0,54+0,515+1,57+0,755+0,96+0,29+1,412) 2*2*3,14+3,5*3,5*3,14/2+0,9*(3,47*8+1,6*8) -(1,09*1,27*4+0,96*2)	119,55321  93,05750  68,85720  68,29650 -7,45720
Mezisoučet	342,30721
Kruchta s knížecí lóží : stěna (průčelí kostela) : 0,66*11,24+5*5*3,14/2 boční stěna s oknem : 1,86*5,7+2,7*2,7*3,14/2+0,8*2,8*2+2,99-1,1*2,2*2 boční stěna se zazděným vchodem do klarišek : 1,86*5,7+2,7*2,7*3,14/2+0,5*(2,1*2+1)	46,66840 24,67730  24,64730
Mezisoučet	95,99300
Podkruchti pod knížecí lóží : boční stěna s Sv. Reparátém : 2,57*6,655+2,3*2,3*3,14/2+2,3*2,1	30,23865



		boční stěna s oknem : 2,57*6,535+2,3*2,3*3,14/2+2,3*2+0,8*(2,97*2+2,625)- 2,625*2,3		30,51475						
		stěna s hlavním vstupem : 2,57*(0,98+0,795+0,84+0,45)+2,3*2,3*3,14/2+0,5*(2,3+2, 73*2)+0,8*(1,72*2+2,3*2)-1,255*2,3		23,60785						
		3*3*3,14/20,9*(2,97+2,73*2)+0,8*(2,3+3,6*2)-1,9*3,4		12,53865						
		2,3*2,3*3,14/2+0,5*(1,85+2,73*2)+0,8*(1,72*2+2,3*2)- 1,225*2,3		15,57480						
		stěna oddělující od hlavní lodi - mramorovaná malba : 2,57*(0,525+1,04+1,055+0,605)+2,5*2,8*2+1,1*5,5		28,33825						
		Mezisoučet		140,81295						
		Podkruchti za hlavním oltářem : stěna k hlavnímu oltáři : 7,22*5+7,22*1- (2,4*1,95*3)+2*(0,2*2+0,62*3*2)+2*0,62*3+0,9*2*3		46,64000						
		ostatní tři stěny s okny : 2*(6,445*2+7,21)+1,2*(1,63*2+1,64*2)*4- (1,1*1,1*4+1,4*1,1+1,255*2)		62,70200						
		(1,6*1,6*3,14/2)*4+2,5*7,21		34,10180						
		Mezisoučet		143,44380						
		Sakristie : 1,6*(5,015*2+11,225*2)+0,75*5*6+2,5*2,5*3,14*3+1,5*2,1 5+1*2,15+1,24*1,5+0,9*(1,75+2,36*2)+0,8*(2,015*2+2,8*2 )		154,10500						
		-(0,835*1,91+1*2,1+2,01*2,55)		-8,82035						
		Mezisoučet		145,28465						
		Schodiště : 2,8*4*4+1,5*4*5+0,7*4-(1,25*2+0,75*1,5)		73,97500						
		Mezisoučet		73,97500						
		rezerva na nerovnosti stěn a odchylky v měření 2% : 1311,49831*0,02		26,22997						
		Mezisoučet		26,22997						
Díl:	D96	Presuny suti a vybouraných hmot				6 610,15		0,00		0,00
121	979011111	Svislá doprava suti a vybour. hmot za 2.NP a 1.PP Demontážní hmotnosti z položek s pořadovými čísly :  2,35,36,37,42,57,58,59,60,109,110, : Součet : 11,64579	t	11,64579	137,00	1 595,47	0,00	0,00	0,00	0,00
122	979081111	Odvoz suti a vybour. hmot na skládku do 1 km Demontážní hmotnosti z položek s pořadovými čísly :  2,35,36,37,42,57,58,59,60,109,110, : Součet : 11,64579	t	11,64579	146,50	1 706,11	0,00	0,00	0,00	0,00
123	979081121	Příplatek k odvozu za každý další 1 km Demontážní hmotnosti z položek s pořadovými čísly :  2,35,36,37,42,57,58,59,60,109,110, : Součet : 116,45791	t	116,45791	6,00	698,75	0,00	0,00	0,00	0,00
124	979082111	Vnitrostaveništní doprava suti do 10 m Demontážní hmotnosti z položek s pořadovými čísly :  2,35,36,37,42,57,58,59,60,109,110, : Součet : 116,45791	t	116,45791	83,10	967,77	0,00	0,00	0,00	0,00
125	979082121	Příplatek k vnitrost. dopravě suti za dalších 5 m Demontážní hmotnosti z položek s pořadovými čísly :  2,35,36,37,42,57,58,59,60,109,110, : Součet : 116,45791	t	116,45791	9,90	1 152,93	0,00	0,00	0,00	0,00
126	979990001	Poplatek za skládku stavební suti Demontážní hmotnosti z položek s pořadovými čísly :  2,35,36,37,42,57,58,59,60,109,110, : Součet : 11,64579	t	11,64579	42,00	489,12	0,00	0,00	0,00	0,00
Díl:	ON	Ostatní náklady				20 782,16		0,00		0,00
127	005121 R	Zařízení staveniště	Soubor	1,00000	20 782,16	20 782,16	0,00	0,00	0,00	0,00





TERAZO



KEŤ

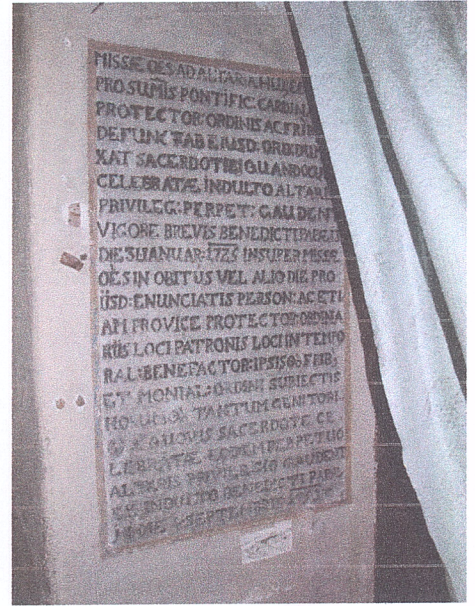

DESKA



MALEBA OMÍTKY



MALEBA BUDICHŤNU



DESKA



STAV OMÍTKY + ŠTUKY

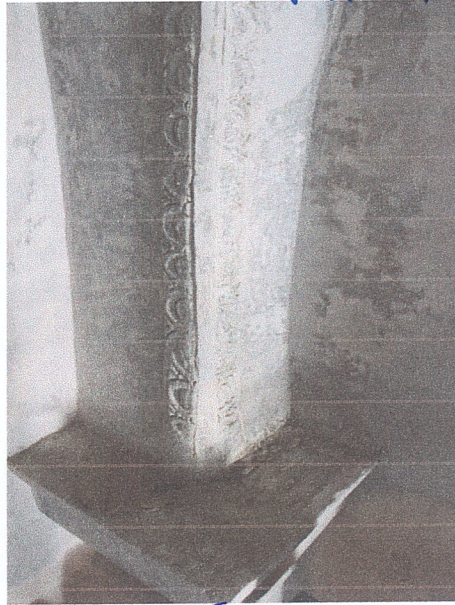

OMÍTKA + ŠTUKY



BALUSTRÁDA





SLAČENÍ - MALBA DŘEVO



ŠTUKY

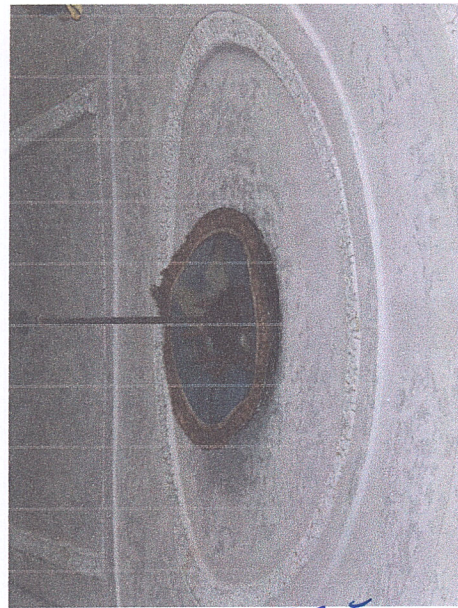

TERČ



ŠTUKY - VÍTEŽ. OBLOUK



DETAIL KNÍŽ. LOŽE

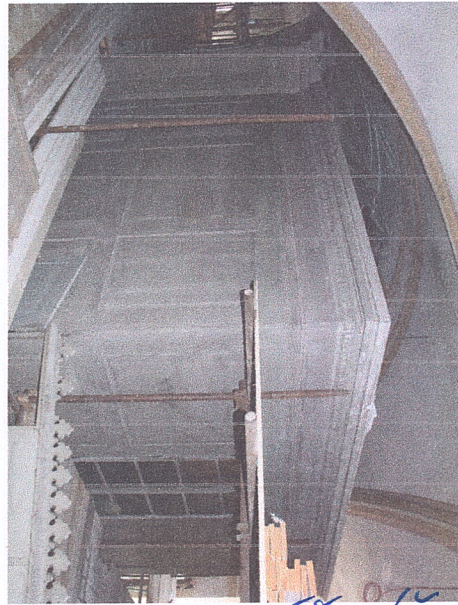

POHLED NA KNÍŽ. LOŽI